



Ministero dell'Istruzione, dell'Università e della Ricerca
Istituto d'Istruzione Superiore G. Bertacchi
Liceo Scienze Umane, Liceo Economico Sociale,
I.P. Servizi per la Sanità e l' Assistenza Sociale, I.P Servizi culturali e dello Spettacolo,
I.e F.P. Animatore Turistico e Sportivo
Via XI Febbraio, 6 – LECCO Tel.: 0341/364584 – 0341/285479 Fax: 0341/368104
e-mail uffici: lcis00600c@istruzione.it - lcis00600c@pec.istruzione.it

P.T.O.F.

Piano Triennale dell'Offerta Formativa

Anni scolastici 2019/2020-2020/2021-2021/2022

Elaborato in Collegio Docenti il 20/12/2018
Approvato in Consiglio d'Istituto il 20/12/2018





Ministero dell'Istruzione, dell'Università e della Ricerca
Istituto d'Istruzione Superiore G. Bertacchi
Liceo Scienze Umane, Liceo Economico Sociale,
I.P. Servizi per la Sanità e l'Assistenza Sociale, I.P. Servizi culturali e dello Spettacolo,
I.e F.P. Animatore Turistico e Sportivo
Via XI Febbraio, 6 – LECCO Tel.: 0341/364584 – 0341/285479 Fax: 0341/368104
e-mail uffici: lcis00600c@istruzione.it - lcis00600c@pec.istruzione.it

INDICE

PREMESSA	1
I LA SCUOLA E IL SUO CONTESTO	1
ANALISI DEL CONTESTO E DEI BISOGNI DEL TERRITORIO	1
ESIGENZE FORMATIVE	2
POPOLAZIONE SCOLASTICA	2
TERRITORIO E CAPITALE SOCIALE	3
RICOGNIZIONE ATTREZZATURE E INFRASTRUTTURE MATERIALI	3
CARATTERISTICHE PRINCIPALI DELLA SCUOLA	4
ORGANIGRAMMA D'ISTITUTO	4
RISORSE PROFESSIONALI	5
ORGANIZZAZIONE DELLE RISORSE UMANE PER I SERVIZI ALL'UTENZA	5
DOTAZIONE ORGANICA DI SOSTEGNO	6
II LE SCELTE STRATEGICHE	6
PIANO DI MIGLIORAMENTO	7
PRINCIPALI ELEMENTI DI INNOVAZIONE	8
III L'OFFERTA FORMATIVA	9
ORGANIZZAZIONE DELLE ATTIVITÀ EDUCATIVE E DIDATTICHE	10
METODI	10
VERIFICHE	11
IL CURRICOLO D'ISTITUTO	11
COORDINAMENTO DELLE AZIONI PTOF E SISTEMA DI GESTIONE DELLA QUALITÀ:	12
- OBIETTIVI GENERALI	12
- OBIETTIVO STRATEGICO 1: FORMARE GIOVANI COMPETENTI	12
- OBIETTIVO STRATEGICO 2: FORMARE GIOVANI CONSAPEVOLI	13
- OBIETTIVO STRATEGICO 3: FORMARE CITTADINI ATTIVI E PARTECIPANTI	14
- OBIETTIVO STRATEGICO 4: PERSONALE AL PASSO CON I TEMPI	14
TRAGUARDI ATTESI IN USCITA	15
FINALITÀ GENERALI	15
OBIETTIVI	15





Ministero dell'Istruzione, dell'Università e della Ricerca
Istituto d'Istruzione Superiore G. Bertacchi
Liceo Scienze Umane, Liceo Economico Sociale,
I.P. Servizi per la Sanità e l' Assistenza Sociale, I.P Servizi culturali e dello Spettacolo,
I.e F.P. Animatore Turistico e Sportivo
Via XI Febbraio, 6 – LECCO Tel.: 0341/364584 – 0341/285479 Fax: 0341/368104
e-mail uffici: lcis00600c@istruzione.it - lcis00600c@pec.istruzione.it

OBIETTIVI CULTURALI TRASVERSALI MINIMI	16
PROGETTAZIONE CURRICOLARE ED EDUCATIVA - CORSO SERALE	17
ALTERNANZA SCUOLA LAVORO	18
IL CONTESTO NORMATIVO	18
ASL: OBIETTIVI D'ISTITUTO	18
PROGRAMMA OPERATIVO NAZIONALE (PON) FONDI STRUTTURALI EUROPEI	19
CONTRATTO FORMATIVO	19
PATTO EDUCATIVO DI CORRESPONSABILITÀ	20
INSEGNAMENTI E QUADRI ORARI	21
RETI E CONVENZIONI ATTIVATE	28
IV L'ORGANIZZAZIONE	30
PIANO DI FORMAZIONE DEL PERSONALE SCOLASTICO	30
FABBISOGNO DI ATTREZZATURE E INFRASTRUTTURE MATERIALI	32
FABBISOGNO DI ORGANICO	33





Ministero dell'Istruzione, dell'Università e della Ricerca
Istituto d'Istruzione Superiore G. Bertacchi
Liceo Scienze Umane, Liceo Economico Sociale,
I.P. Servizi per la Sanità e l'Assistenza Sociale, I.P. Servizi culturali e dello Spettacolo,
I.e F.P. Animatore Turistico e Sportivo
Via XI Febbraio, 6 – LECCO Tel.: 0341/364584 – 0341/285479 Fax: 0341/368104
e-mail uffici: lcis00600c@istruzione.it - lcis00600c@pec.istruzione.it

PREMESSA

Il Collegio dei Docenti,

- Vista la Legge n. 275 del 08.03.1999 art. 3
- Vista la Legge n.107 del 13.07.2015
- Considerato articolo 1, commi 12-17,

elabora

il presente Piano Triennale dell'Offerta Formativa per gli anni scolastici 2019/2020-2020/2021-2021/2022.

Il Piano potrà essere rivisto annualmente entro il mese di ottobre.

Lo stesso PTOF viene approvato in Consiglio d'Istituto.

I LA SCUOLA E IL SUO CONTESTO

ANALISI DEL CONTESTO E DEI BISOGNI DEL TERRITORIO

L'Istituto Bertacchi è sorto come **Istituto Magistrale** nel 1953.

Nel 1989 è stata attivata una sperimentazione ad **indirizzo Linguistico**, dapprima autonoma poi diventata, nel 1994, sperimentazione secondo la Circolare Ministeriale N° 27 del 1991.

Nel 1993 è iniziata la sperimentazione ad **indirizzo Socio-psico-pedagogico** secondo il progetto della "Commissione Brocca".

Nel 1998 è avviato il **Liceo delle Scienze Sociali**, un'interpretazione autonoma di un progetto ministeriale, contestualmente alla fine dell'indirizzo magistrale tradizionale.

Nel 2005 sono state attivate 4 classi prime ed una classe seconda dell'**Istituto Professionale per i Servizi Sociali**, per meglio rispondere alle esigenze del territorio alle quali i due indirizzi sociali liceali non rispondevano appieno.

In data 18 maggio 2009 il Collegio dei Docenti dell'Istituto ha deliberato di voler aderire, inizialmente per l'anno scolastico 2009-2010, alla proposta formativa regionale sperimentale denominata: "**Progetto integrato per un percorso di operatore per i servizi socio-educativi**".

A partire dall'anno scolastico 2010/2011, in ottemperanza alla legge n.133 del 6 agosto 2008, l'Istituto Bertacchi prevede i seguenti indirizzi: LICEO DELLE SCIENZE UMANE: OPZIONE BASE ED ECONOMICO-SOCIALE, LICEO LINGUISTICO, ISTITUTO PROFESSIONALE PER I SERVIZI SOCIALI QUINQUENNALE/PROFESSIONALE PER I SERVIZI PER LA SANITÀ E L'ASSISTENZA SOCIALE e il percorso di ISTRUZIONE E FORMAZIONE PROFESSIONALE QUADRIENNALE, A ORDINAMENTO REGIONALE, per **TECNICO DEI SERVIZI DI ANIMAZIONE TURISTICO-SPORTIVA E DEL TEMPO LIBERO** che prepara due figure lavorative: Animatore Turistico e Istruttore sportivo (non agonistico).

Dal settembre 2012, la Provincia di Lecco decide di accorpate il Liceo Linguistico del Bertacchi al Liceo Classico





Ministero dell'Istruzione, dell'Università e della Ricerca
Istituto d'Istruzione Superiore G. Bertacchi
Liceo Scienze Umane, Liceo Economico Sociale,
I.P. Servizi per la Sanità e l' Assistenza Sociale, I.P Servizi culturali e dello Spettacolo,
I.e F.P. Animatore Turistico e Sportivo
Via XI Febbraio, 6 – LECCO Tel.: 0341/364584 – 0341/285479 Fax: 0341/368104
e-mail uffici: lcis00600c@istruzione.it - lcis00600c@pec.istruzione.it

Manzoni, per creare un polo linguistico delle lingue antiche e moderne.

Dal 2014-15 viene avviata una classe di monoennio del **corso SERALE** dell'indirizzo PROFESSIONALE SOCIO SANITARIO, presso la sede dell'IIS Parini di Lecco.

Con il D.Lgs n. 61 del 2017 sono stati modificati gli indirizzi professionali con la conseguente trasformazione del Professionale per i Servizi Socio Sanitari in Professionale per i **SERVIZI PER LA SANITÀ e L'ASSISTENZA SOCIALE**, per cui nei prossimi 4 anni vi sarà la convivenza, sino a quando le attuali classi seconde non andranno ad esaurimento, dei due indirizzi.

Per l'a.s. 2019/2020 è stata richiesta ed ottenuta l'attivazione di un nuovo indirizzo professionale: **SERVIZI CULTURALI E DELLO SPETTACOLO**.

L'Istituto ha, quindi, una lunga e consolidata esperienza di sperimentazione ed innovazione didattico-metodologica e coglie appieno le possibilità offerte dalla Legge 107/2015 con la richiesta di docenti per il potenziamento della sua Offerta Formativa, anche per il triennio 2019/2022, modificando i *curricula* in funzione delle esigenze degli iscritti.

ESIGENZE FORMATIVE

L'Istituto è consapevole che sia gli allievi con problematiche socio-familiari sia quelli che vivono l'adolescenza in modo sereno e costruttivo hanno un bisogno "forte" di esperienze positive, in grado di facilitare anche in ambito scolastico la strutturazione di personalità equilibrate, capaci di risolvere le difficoltà naturali dei ragazzi e comunicare tra loro e con l'ambiente, di maturare una serena affettività, di essere ricettivi e propositivi a livello culturale ed umano. Ciò in ambito scolastico equivale ad essere disponibili ed interessati alla comunicazione, alla relazione ed all'apprendimento.

Tra l'altro, l'Istituto ospita anche ragazzi con problematiche particolari (extracomunitari, alunni con situazioni socioeconomiche carenti...), i quali hanno bisogno che la scuola soddisfi e/o risolva esigenze formative e culturali più ampie di quelle strettamente scolastiche.

L'Istituto accoglie, inoltre, numerosi allievi portatori di handicap, tradizionalmente supportati dai docenti anche con progetti specifici ed un impegno straordinario, tali da far considerare il nostro Istituto come uno dei più efficienti ed efficaci del territorio nella pratica educativa e didattica relativa all'handicap e ai diversi Bisogni educativi.

POPOLAZIONE SCOLASTICA

L'Istituto Bertacchi di Lecco, capoluogo di provincia con quasi 50.000 abitanti, raccoglie un bacino di utenza scolastica proveniente da Alto Lario, Valvarrone, Bergamasca e Brianza. Con un trascorso storico di città industriale, Lecco è abbastanza avvantaggiata dal punto di vista economico e accoglie una popolazione eterogenea di provenienza anche internazionale, con un crescente flusso migratorio. L'utenza scolastica dell'istituto presenta pochi casi di famiglie con gravi disagi economici registrati. La presenza di alunni con cittadinanza straniera viene considerata come una risorsa per la conoscenza e la condivisione dei valori di culture tra loro diverse, ma non inconciliabili. Per questo motivo, vengono approntati progetti specifici di inclusione e individuati appositi referenti tra il personale docente, in collaborazione con diverse associazioni locali.

L'Istituto, per privacy, non chiede dati sensibili relativi allo status economico-sociale. Dagli indicatori forniti dalla piattaforma RAV risulta una situazione poco coerente: il confronto dello status basso delle famiglie liceali, rispetto a quello dichiarato medio alto dell'utenza dell'indirizzo professionale, conferma l'inattendibilità delle dichiarazioni degli alunni delle classi seconde durante le prove "Invalsi". La presenza di alunni stranieri, in crescita sui licei e in diminuzione sull'indirizzo professionale, risulta superiore alla media nazionale e a quella del territorio, richiedendo energie e risorse che non sempre sono facilmente reperibili, e, se inserita in corso d'anno, impone modifiche alla programmazione





Ministero dell'Istruzione, dell'Università e della Ricerca
Istituto d'Istruzione Superiore G. Bertacchi
Liceo Scienze Umane, Liceo Economico Sociale,
I.P. Servizi per la Sanità e l' Assistenza Sociale, I.P Servizi culturali e dello Spettacolo,
I.e F.P. Animatore Turistico e Sportivo
Via XI Febbraio, 6 – LECCO Tel.: 0341/364584 – 0341/285479 Fax: 0341/368104
e-mail uffici: lcis00600c@istruzione.it - lcis00600c@pec.istruzione.it

didattica; significativa la percentuale di alunni della scuola secondaria di primo grado con valutazioni medio basse per gli iscritti liceali e dell'indirizzo professionale. Il rapporto numero di alunni/docente pari a 13,4 supera la media del territorio e nazionale.

TERRITORIO E CAPITALE SOCIALE

L'Istituto Bertacchi si trova nella zona centrale della città, facilmente raggiungibile con mezzi propri o pubblici. L'edificio, pur essendo degli anni '70, risulta, con opportuni accorgimenti messi in atto negli anni, sufficientemente adeguato al numero di alunni. Pur trovandosi in una zona centrale, non mancano spazi esterni che comprendono le piste di atletica. La scuola risulta dotata di un'ampia strumentazione informatica, che comprende, oltre ai laboratori informatici, la dotazione di LIM o schermi piatti collegati a Internet in ogni aula. Sono state effettuate migliorie ai laboratori, acquistata attrezzatura per laboratori mobili (di fisica e di informatica); inoltre, la scuola continua ad incrementare la dotazione tecnologica ed informatica grazie alla partecipazione a progetti, quali PON FSE e FESR, Monitor 440, bandi regionali. Poi, grazie all'intervento delle famiglie e alla partecipazione a progetti locali, regionali, nazionali ed extra-nazionali è stato possibile adeguare l'istituto agli standard richiesti dall'utenza.

La non proprietà dell'immobile e la difficile situazione economica nazionale e provinciale non permettono adeguamenti architettonici e strutturali in grado di migliorare l'impatto energetico e ambientale della struttura. Le palestre a disposizione, ridotte se rapportate al numero dell'utenza, costringono a turnazioni difficoltose che incidono anche sull'organizzazione oraria delle altre discipline. L'impossibilità di contenere un maggior numero di alunni obbliga l'istituzione scolastica a rifiutare alcune richieste di iscrizione all'inizio di ogni anno scolastico. A partire dall'a.s. 2015/16 è stata adottata la soluzione delle turnazioni nelle aule delle classi. Tale soluzione, pur efficace, ha evidenziato la necessità di apportare migliorie, come la messa a norma dei corrimani sulle scale, alcune delle quali sono già state effettuate. Nonostante l'apparente difficoltà motoria delle prime settimane, in generale gli alunni hanno dimostrato di essere in grado di rispettare le indicazioni fornite per favorire la circolazione delle classi. Restano ancora da realizzare azioni legate alla sicurezza.

RICOGNIZIONE ATTREZZATURE E INFRASTRUTTURE MATERIALI

La sede dispone di un edificio proprio, su quattro piani, circondato da spazi esterni, attrezzati per attività sportive, con una pista di atletica, condivisa con altri due istituti. La sede è dotata, oltre agli spazi per le attività didattiche ordinarie, di:

- **N. 1 Biblioteca, divisa in due sezioni**
- **N. 1 Aula di musica attrezzata**
- **N. 1 Aula di arte attrezzata**
- **N. 3 Aule d'informatica più uno spazio chiamato Isola informatica**
- **N. 1 Laboratorio multimediale**
- **N. 3 Laboratori mobili dotati di iPad e Chromebook per un totale di 90 device**
- **N. 1 Laboratorio di fisica**
- **N. 2 Laboratori di metodologie operative**
- **N. 2 palestre con spogliatoi**
- **N. 2 Aule insegnanti**
- **N. 2 Aule alunni BES**
- **N. 1 Aula vicepresidenza**
- **N. 1 Aula per docenti FFSS**
- **N. 1 Aula per attività Alternanza Scuola/ lavoro**
- **Magazzini vari per materiale scolastico e archivi di segreteria**





Ministero dell'Istruzione, dell'Università e della Ricerca
Istituto d'Istruzione Superiore G. Bertacchi
Liceo Scienze Umane, Liceo Economico Sociale,
I.P. Servizi per la Sanità e l' Assistenza Sociale, I.P Servizi culturali e dello Spettacolo,
I.e F.P. Animatore Turistico e Sportivo
Via XI Febbraio, 6 – LECCO Tel.: 0341/364584 – 0341/285479 Fax: 0341/368104
e-mail uffici: lcis00600c@istruzione.it - lcis00600c@pec.istruzione.it

La struttura è dotata di un Piano di Sicurezza, che consente l'uscita dall'istituto da quattro punti diversi.
All'esterno dell'edificio scolastico, esistono tre spazi per il parcheggio delle automobili.
Nell'anno scolastico 2013-14 sono state collaudate le scale antincendio del terzo piano, rendendo a norma l'edificio rispetto ai dettami sulla sicurezza.
Costantemente, nei limiti delle ristrettezze economiche contingenti, sono effettuati i lavori di manutenzione che via via si rendono necessari.

CARATTERISTICHE PRINCIPALI DELLA SCUOLA

ORGANIGRAMMA D'ISTITUTO

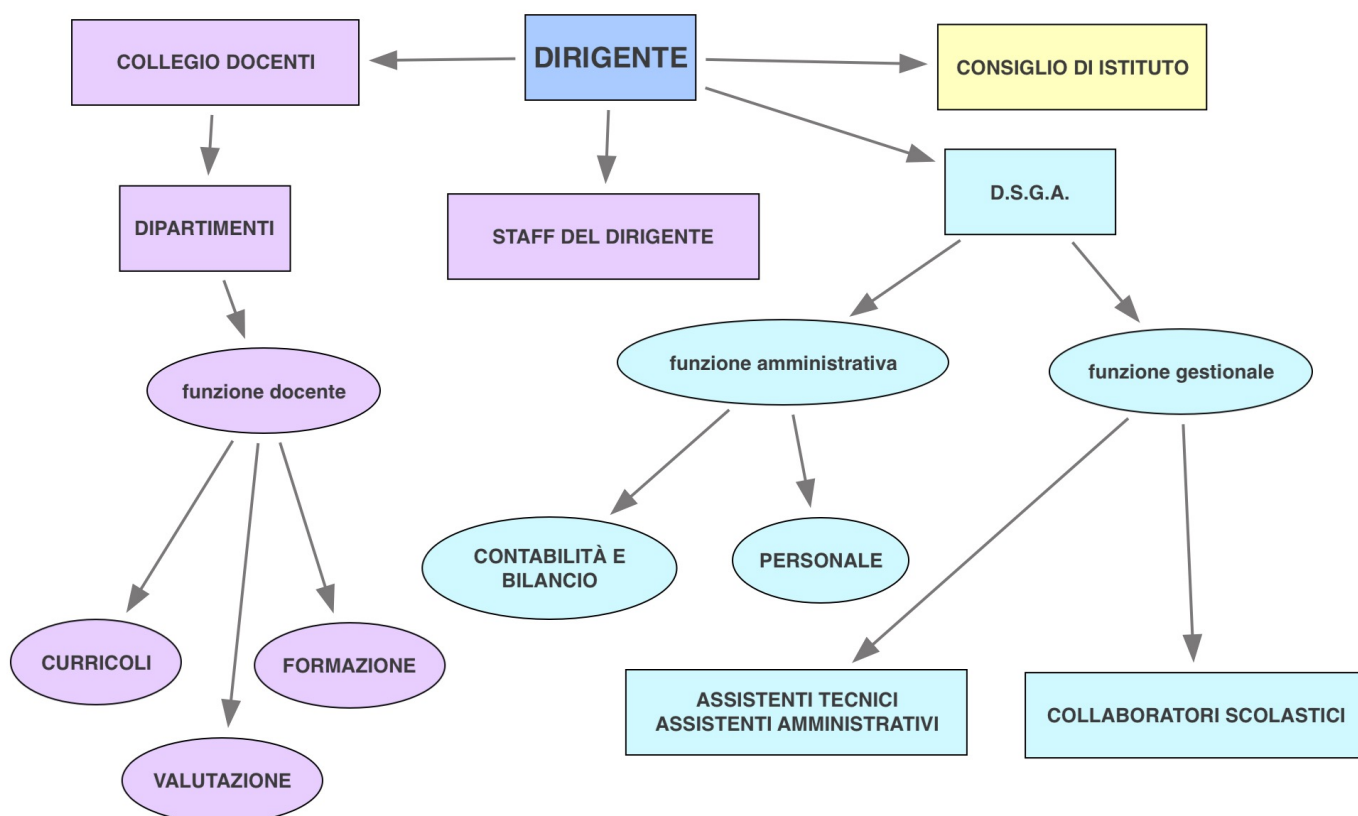



Ministero dell'Istruzione, dell'Università e della Ricerca
Istituto d'Istruzione Superiore G. Bertacchi
Liceo Scienze Umane, Liceo Economico Sociale,
I.P. Servizi per la Sanità e l'Assistenza Sociale, I.P. Servizi culturali e dello Spettacolo,
I.e F.P. Animatore Turistico e Sportivo
Via XI Febbraio, 6 – LECCO Tel.: 0341/364584 – 0341/285479 Fax: 0341/368104
e-mail uffici: lcis00600c@istruzione.it - lcis00600c@pec.istruzione.it

RISORSE PROFESSIONALI

Nell'anno scolastico 2018/19, i docenti della scuola sono 135; nella maggioranza sono insegnanti con contratto a tempo indeterminato (105), pertanto stabili, con discreta anzianità di servizio, e tutti con seria preparazione culturale e professionale. Nello specifico:

Organico dell'Autonomia: 135 docenti, di cui Docenti di Sostegno DOS: 17

DOCENTI IN POTENZIAMENTO

All'IIS G. Bertacchi di Lecco, così come previsto dall'art. n. 1 commi 1, 2, 3, 4, 5, sono stati assegnati, a partire dall'a.s. 2016/2017 n. 9 docenti in "potenziamento"; per il prossimo triennio si richiede la conferma nella quasi totalità i medesimi insegnamenti e nello specifico:

Classe di concorso A-13 Discipline letterarie n. 1 posto; Classe di concorso A-18 Filosofia e Scienze Umane n. 2 posti; Classe di concorso A-29 Musica negli istituti di istruzione secondaria di II grado n. 1 posto; Classe di concorso A-46 Scienze giuridiche economiche n. 2 posti; Classe di concorso A-48 Scienze motorie e sportive negli istituti di istruzione secondaria di II grado n. 1 posto; Classe di concorso A-50 Scienze naturali, chimiche e biologiche n. 1 posto; Classe di concorso A-24 Lingue e culture straniere negli istituti di istruzione secondaria di II grado, Inglese, n. 1 posto; Classe di concorso A-26 Matematica.

Dall'anno 2016-17, come da indicazione della Legge 107/2015, i docenti sono assegnati alle cattedre rispettando la continuità didattica e la consolidata esperienza professionale; in presenza dell'organico funzionale presente nella succitata legge, gli insegnanti saranno utilizzati in base alle necessità dell'istituto, al fine di stabilizzare la presenza di docenti di ruolo su tutti gli indirizzi, senza tener conto della superata suddivisione delle graduatorie sui diversi indirizzi (come precisato anche nell'Atto di indirizzo allegato). Come specificato nella L. 107/2015, l'organico sarà da gestire in modo da valorizzare la professionalità dei docenti.

I professori svolgono prioritariamente i compiti educativi e didattici, come indicato dalla normativa vigente e definito annualmente dalle scelte dell'Istituto. Essi possono svolgere, inoltre, funzioni particolari, quali quella di Collaboratore del Dirigente Scolastico, di Funzione Strumentale, di Incarico Speciale, di Coordinatore delle attività di sostegno per l'handicap, di Coordinatore e segretario del Consiglio di Classe, e, nell'ambito dei progetti, uscite didattiche-viaggi e di aree di progetto, quella di Coordinatore e/o responsabile per la classe.

I Collaboratori del Dirigente Scolastico sono in numero di 2.

Lo Staff del Dirigente, così come stabilito dalla L. 107/15, è formato dal 10% del totale dei docenti titolari dell'istituto; è composto dal DS, dai collaboratori del DS, dalle Funzioni Strumentali e da n. 4 docenti individuati da varie Commissioni, a cui si aggiunge l'Animatore Digitale, membro di diritto dello Staff.

Le Funzioni Strumentali sono in numero di 4.

Un docente è utilizzato come responsabile della biblioteca.

Il personale A.T.A. di segreteria è composto dal Direttore dei Servizi Generali Amministrativi, da 9 assistenti amministrativi e 3 assistenti tecnici.

Il personale A.T.A., con qualifica di collaboratore scolastico, è in numero di 16.

ORGANIZZAZIONE DELLE RISORSE UMANE PER I SERVIZI ALL'UTENZA

Nel suo complesso l'Istituto organizza le risorse umane in una gamma di opportunità e di mezzi, che sinteticamente si indicano di seguito:

- gestione funzionale dei tempi scolastici delle classi





Ministero dell'Istruzione, dell'Università e della Ricerca
Istituto d'Istruzione Superiore G. Bertacchi
Liceo Scienze Umane, Liceo Economico Sociale,
I.P. Servizi per la Sanità e l' Assistenza Sociale, I.P Servizi culturali e dello Spettacolo,
I.e F.P. Animatore Turistico e Sportivo
Via XI Febbraio, 6 – LECCO Tel.: 0341/364584 – 0341/285479 Fax: 0341/368104
e-mail uffici: lcis00600c@istruzione.it - lcis00600c@pec.istruzione.it

- supporto alla professionalità dei docenti nel programmare, nell'attuare e nel documentare il lavoro scolastico;
- adozione di un calendario scolastico e di un orario delle lezioni in funzione didattica;
- realizzazione di attività relative all'orientamento formativo ed informativo;
- realizzazione di uscite, scambi, visite e viaggi d'istruzione;
- realizzazione di gruppi di lavoro e di commissioni;
- adozione di progetti di miglioramento informatico e didattico innovativo continuo;
- utilizzo dei laboratori d'informatica, musica, ecc.;
- gestione funzionale della biblioteca scolastica;
- adozione di un sistema valutativo dei progetti coerente con lo strumento "scheda progetto";
- utilizzo degli strumenti e dei materiali in dotazione alla scuola;
- utilizzo dei mezzi di comunicazione di massa (quotidiani, riviste, video, internet);
- organizzazione di attività integrative scolastiche e parascolastiche;
- interattività con gli altri soggetti sociali e istituzionali del territorio;
- collaborazione e presenza attiva dei genitori.

DOTAZIONE ORGANICA DI SOSTEGNO

L'IIS G. Bertacchi intende, inoltre, rafforzare l'offerta formativa dedicata all'integrazione scolastica degli alunni diversamente abili. Pertanto un incremento del relativo organico potrà consentire la piena realizzazione delle azioni previste nel piano annuale dell'inclusione e dei numerosi progetti dedicati agli alunni diversamente abili e all'intera comunità.

II LE SCELTE STRATEGICHE

La scuola è un sistema autonomo in grado di gestire sia al suo interno sia nei riguardi dell'ambiente esterno un sistema di relazioni tra i diversi attori: alunni, genitori, docenti, personale ATA, agenzie territoriali.

Tutto ciò implica, da parte della scuola, la necessità di definire i processi scolastici, con particolare riferimento ai processi di insegnamento-apprendimento, e attivare feed-back capaci di correggere "in itinere" il sistema organizzativo per conseguire gli obiettivi per la qualità e per le priorità strategiche.

La Direzione intende perseguire i seguenti obiettivi:

- **Riduzione della dispersione scolastica e promozione del successo formativo**
- **Incremento delle attività di accoglienza e di orientamento**
- **Promozione della formazione del personale docente per favorire il processo di crescita professionale.**

Al fine di erogare servizi rispondenti ai bisogni degli utenti e creare un'elevata *customer satisfaction*, la Direzione tende a finalizzare lo sforzo di tutto il personale

- **nell'interpretazione delle esigenze dell'utente**
- **nella flessibilità dell'offerta formativa**
- **nel controllo dei processi e dei risultati**
- **nel miglioramento continuo.**





Ministero dell'Istruzione, dell'Università e della Ricerca
Istituto d'Istruzione Superiore G. Bertacchi
 Liceo Scienze Umane, Liceo Economico Sociale,
 I.P. Servizi per la Sanità e l' Assistenza Sociale, I.P Servizi culturali e dello Spettacolo,
 I.e F.P. Animatore Turistico e Sportivo
 Via XI Febbraio, 6 – LECCO Tel.: 0341/364584 – 0341/285479 Fax: 0341/368104
 e-mail uffici: lcis00600c@istruzione.it - lcis00600c@pec.istruzione.it

PIANO DI MIGLIORAMENTO

Come già nel precedente triennio, sulla base dell'analisi dei risultati del RAV e secondo la pluridecennale esperienza del Sistema di Gestione della Qualità, l'istituto definisce le priorità e le attività per raggiungere i traguardi specificati.

ESITI DEGLI STUDENTI	DESCRIZIONE DELLA PRIORITÀ	DESCRIZIONE DEL TRAGUARDO
Risultati scolastici	Migliorare le competenze curriculari degli studenti.	Diminuire di circa il 10% annuo complessivamente il numero di studenti non ammessi alla classe successiva e con giudizio sospeso. Inoltre, considerare nella medesima percentuale anche la diminuzione del numero di debiti assegnato allo stesso alunno nel corso del suo specifico percorso scolastico.

Modalità utilizzate dall'istituto per raggiungere il traguardo

- investire su recupero disciplinare
- investire su recupero metodologico
- perfezionare le competenze didattiche dei docenti
- migliorare le competenze relative alle nuove tecnologie
- investire sulla didattica per competenze
- investire su didattica laboratoriale
- investire su riorientamento motivazionale
- perfezionare la valutazione delle competenze acquisite dagli studenti.

Motivazione:

La priorità indicata è motivata dalla volontà dell'istituzione scolastica di rendere più consapevoli gli studenti delle proprie capacità e, quindi, in grado di migliorare sia la personale autostima sia la volontà di apprendere.

Con la stessa ratio, si individua un'altra priorità, da perseguire al di fuori del progetto di Rete

ESITI DEGLI STUDENTI	DESCRIZIONE DELLA PRIORITÀ	DESCRIZIONE DEL TRAGUARDO
Competenze chiave e di cittadinanza	Migliorare le competenze di cittadinanza attiva attraverso esperienze di condivisione	Far realizzare e/o partecipare a progetti che prevedano un intervento attivo sia in ambito scolastico sia extrascolastico, almeno il 10% degli studenti.

Motivazione:

La priorità indicata è motivata dalla volontà dell'istituzione scolastica di: a) rendere più consapevoli gli studenti delle proprie capacità e quindi in grado di migliorare sia la personale autostima sia la volontà di apprendere; b) migliorare il grado di consapevolezza sui propri diritti e sui propri doveri di cittadini attraverso la pratica quotidiana nella realtà scolastica, e all'interno sia di progetti sia di stage o di alternanza scuola/lavoro, e all'esterno dell'ambito scolastico, in contesti lavorativi e relazionali diversi.





Ministero dell'Istruzione, dell'Università e della Ricerca
Istituto d'Istruzione Superiore G. Bertacchi
Liceo Scienze Umane, Liceo Economico Sociale,
I.P. Servizi per la Sanità e l'Assistenza Sociale, I.P. Servizi culturali e dello Spettacolo,
I.e F.P. Animatore Turistico e Sportivo
Via XI Febbraio, 6 – LECCO Tel.: 0341/364584 – 0341/285479 Fax: 0341/368104
e-mail uffici: lcis00600c@istruzione.it - lcis00600c@pec.istruzione.it

PRINCIPALI ELEMENTI DI INNOVAZIONE

La scuola favorisce l'innovazione didattica curricolare costante basata sulla collaborazione e lo sviluppo dell'autonomia. Per favorire l'uso di nuove tecnologie didattiche, un gruppo di docenti, disponibili alla sperimentazione e alla innovazione didattica, sarà formato sull'uso del BYOD come strumento di ricerca/azione e la realizzazione dei contenuti multimediali audio e video. Le attività di apprendimento cooperativo proposte saranno affrontate con il problem solving di gruppo e, attraverso una didattica di tipo laboratoriale, verrà favorita l'acquisizione di competenze specifiche spendibili nel mondo del lavoro. Altre innovazioni dell'anno scolastico 2018-19 sono:

DEBATE: modalità di insegnamento-apprendimento innovativo basato sulla discussione guidata

NUOVI SPAZI DIDATTICI: grazie a fondi dei progetti PON, sono stati smantellati quattro laboratori, vetusti, a vantaggio di nuovi spazi più funzionali alla didattica.

ERASMUS PLUS: in partnership con un istituto della Cipro greca e della Spagna, 24 studenti saranno coinvolti nel progetto IMAGINE, sul tema della migrazione, con incontri di formazione, viaggi all'estero e attività on line, per favorire l'apprendimento della lingua L2 in situazioni quotidiane, per poter confrontare le varie civiltà, per riflettere sulla cittadinanza globale e per superare pregiudizi.

BULLISMO E CYBERBULLISMO: aderendo ad un progetto specifico, in collaborazione con molti enti e associazioni, il docente responsabile partecipa ad un percorso formativo biennale, che consentirà di coinvolgere delle classi per una formazione spendibile in altre classi della scuola e tra alunni di classi degli istituti comprensivi del territorio.

PRINCIPI FONDAMENTALI DELLA COSTITUZIONE: una classe seconda, dopo aver inventato delle fiabe relative ai primi 12 articoli della Costituzione, realizzerà degli elaborati con i carcerati del penitenziario di Bollate, per poi presentarli alle classi della scuola e agli alunni di classi degli istituti comprensivi del territorio.

ISTRUZIONE DOMICILIARE: così come previsto dal D.Lgs. N. 66/17, la scuola attiva come ampliamento della propria offerta formativa il servizio didattico dell'Istruzione domiciliare, al fine di garantire il diritto/dovere all'apprendimento, nonché di prevenire le difficoltà degli studenti colpiti da gravi patologie o impediti a frequentare la scuola.

DIRITTO DOVERE DI ISTRUZIONE E FORMAZIONE: il progetto DDIF, attivo in Istituto già da diversi anni, offre un contributo al contenimento della dispersione scolastica, permettendo agli alunni di frequentare la scuola alternando periodi didattici svolti in classe a periodi formativi svolti in azienda/ente, e facendo conseguire agli stessi le competenze di base e professionalizzanti del primo biennio.





Ministero dell'Istruzione, dell'Università e della Ricerca
Istituto d'Istruzione Superiore G. Bertacchi
Liceo Scienze Umane, Liceo Economico Sociale,
I.P. Servizi per la Sanità e l' Assistenza Sociale, I.P Servizi culturali e dello Spettacolo,
I.e F.P. Animatore Turistico e Sportivo
Via XI Febbraio, 6 – LECCO Tel.: 0341/364584 – 0341/285479 Fax: 0341/368104
e-mail uffici: lcis00600c@istruzione.it - lcis00600c@pec.istruzione.it

III L'OFFERTA FORMATIVA

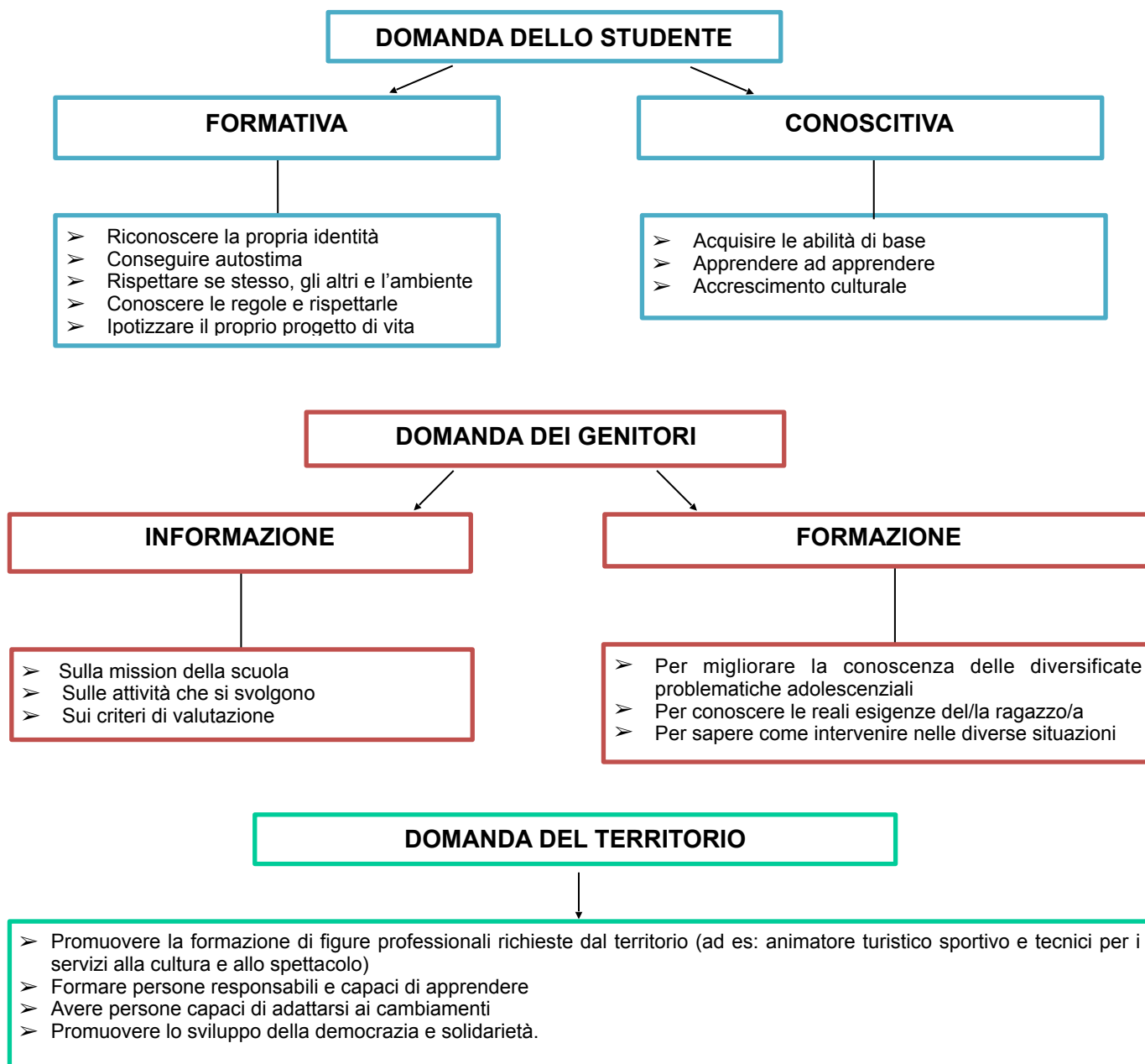



Ministero dell'Istruzione, dell'Università e della Ricerca
Istituto d'Istruzione Superiore G. Bertacchi
Liceo Scienze Umane, Liceo Economico Sociale,
I.P. Servizi per la Sanità e l'Assistenza Sociale, I.P. Servizi culturali e dello Spettacolo,
I.e F.P. Animatore Turistico e Sportivo
Via XI Febbraio, 6 – LECCO Tel.: 0341/364584 – 0341/285479 Fax: 0341/368104
e-mail uffici: lcis00600c@istruzione.it - lcis00600c@pec.istruzione.it

ORGANIZZAZIONE DELLE ATTIVITÀ EDUCATIVE E DIDATTICHE

Le scelte dell'Istituto sono orientate all'adozione di norme di comportamento e disposizioni condivise (nuovo Regolamento d'Istituto), su rinnovati moduli e procedure (piani di lavoro e schede di progetto), sull'implementazione nella dotazione di ulteriori strumenti informatici o ammodernamento dei laboratori (attraverso bandi regionali e/o da altri Enti). Ciò per meglio andare incontro alle esigenze formative dell'utenza e alla necessità di ottimizzazione e trasparenza nell'uso delle risorse.

L'obiettivo dei docenti sarà quello di innalzare il livello di apprendimenti; assicurare agli alunni il successo al termine del corso di studi; migliorare l'immagine della scuola; migliorare le condizioni di lavoro degli insegnanti e dei collaboratori scolastici, affinché tutti possano esprimere la loro professionalità e incrementare le comunicazioni esterne con il territorio e con le istituzioni. In relazione alle collaborazioni ed ai rapporti integrati col territorio, verranno prese in considerazione tutte le iniziative congrue offerte da soggetti esterni.

Le uscite, le visite ed i viaggi di istruzione, od eventuali scambi culturali, saranno programmati ed effettuati in relazione agli obiettivi programmati, sempre con il coinvolgimento e l'approvazione dei genitori. Tali attività interesseranno sia l'orario curricolare sia quello extracurricolare.

Pur lamentando l'insufficienza numerica dei docenti di sostegno e di fondi per corsi specifici (e ciò ha riflessi negativi sull'intera organizzazione scolastica e deprime, in particolare, gli alunni Diversamente Abili di doverose opportunità), tutti gli operatori della scuola si impegnano per offrire esempi di reale inclusione verso tutti gli alunni bisognosi di interventi speciali (DA, DSA, BES, Stranieri). A tal fine, all'inizio di ogni anno scolastico, verrà approvato dal Collegio Docenti il PAI Inclusione.

Nello specifico, sono previsti docenti con incarico speciale, per definire per loro obiettivi didattici, strategie e contenuti disciplinari diversificati rispetto al gruppo classe, con relative prove di verifica, che confluiscono in documenti *ad hoc* (PEI, PDP, ecc.). Inoltre, gli alunni dispongono di strumenti e materiali strutturati.

I G.L.I. operativi si riuniscono all'inizio e al termine dell'anno scolastico, nonché ogni qualvolta se ne ravvisi la necessità per valutare la situazione di partenza, definire il piano educativo individualizzato per ciascun alunno in difficoltà, valutare i livelli di partenza e i progressi raggiunti.

METODI

Le strategie e il metodo da utilizzare per il raggiungimento degli obiettivi previsti dalla programmazione educativo-didattica debbono considerare:

- l'uso del metodo della ricerca;
- lo stimolo costante all'operatività;
- l'educazione allo studio individuale ed alla memoria;
- l'abitudine al confronto tra alunni e tra alunni ed insegnanti;
- le verifiche puntuali e frequenti;
- la flessibilità della programmazione;
- l'uso dell'attività di progetto in funzione delle esigenze individuali;
- l'utilizzo funzionale delle compresenze per docenti di Metodologie operative;
- il coinvolgimento degli alunni più preparati come tutor dei meno preparati;
- il dialogo costante con i genitori.





Ministero dell'Istruzione, dell'Università e della Ricerca
Istituto d'Istruzione Superiore G. Bertacchi
Liceo Scienze Umane, Liceo Economico Sociale,
I.P. Servizi per la Sanità e l' Assistenza Sociale, I.P Servizi culturali e dello Spettacolo,
I.e F.P. Animatore Turistico e Sportivo
Via XI Febbraio, 6 – LECCO Tel.: 0341/364584 – 0341/285479 Fax: 0341/368104
e-mail uffici: lcis00600c@istruzione.it - lcis00600c@pec.istruzione.it

VERIFICHE

In base alle decisioni di ogni Dipartimento, le verifiche in itinere e finali relative alle varie discipline debbono considerare tutti gli aspetti possibili, individuare gli approcci più opportuni per ciascuna competenza, e debbono quindi essere articolate e di diversa tipologia (in accordo con le Indicazioni ministeriali), come indicato di seguito a puro titolo di esempio:

- test o questionari per il controllo della comprensione e/o della capacità di rielaborazione di un testo;
- test o questionari per il controllo della conoscenza e della capacità di utilizzazione di una regola o di una procedura (matematica, ...)
- elaborati, relazioni, sintesi, progetti, schemi scritti su tematiche prefissate;
- produzione di grafici, disegni, schemi relativi all'illustrazione di un percorso od unità didattica studiata
- interrogazioni orali.

IL CURRICOLO D'ISTITUTO

Il P.T.O.F. (Piano Triennale dell'Offerta Formativa) dell'IIS G. Bertacchi è la "carta d'identità" della scuola, per l'azione didattica dei prossimi tre anni scolastici, in quanto consente a quest'ultima di:

- evidenziare la propria specificità rispetto alle altre scuole dello stesso ordine e grado presenti sul territorio;
- rendere trasparenti le finalità educative;
- autovalutare il processo di insegnamento-apprendimento al fine di migliorarlo;
- fornire agli studenti criteri di valutazione omogenei;
- assumere impegni nei confronti dell'utenza.

Esso illustra la politica educativa, le metodologie didattiche, i vari progetti attivati, gli obiettivi, le finalità da perseguire e le modalità di verifica dell'apprendimento.

Il P.T.O.F. viene progettato dopo un'analisi dei bisogni formativi e del contesto socio-culturale in cui la scuola opera; viene redatto seguendo le indicazioni del Collegio dei docenti e diventa operativo dopo l'approvazione da parte del Consiglio d'Istituto. A questo punto viene reso pubblico per illustrare le attività della scuola.

In continuità con il lavoro svolto negli anni scolastici precedenti, il P.T.O.F. dal 2016/2019 e, ovviamente, il PTOF 2019/2022 si caratterizzano per aderenza agli indicatori di FLESSIBILITÀ, INTEGRAZIONE, RESPONSABILITÀ, VERIFICABILITÀ ed AUTOVALUTAZIONE per la realizzazione del SUCCESSO FORMATIVO.

Da anni, l'IIS Bertacchi si è dotato di un Sistema di Gestione della Qualità, che coordina le varie azioni, nell'ambito delle attività scolastiche, al fine di un miglioramento continuo dei propri servizi; tale Sistema è sorvegliato attualmente da un Ente esterno (ICIM),

L'Istituto d'Istruzione Superiore "G. Bertacchi", in ottemperanza sia alle linee direttrici stabilite negli articoli 3 e 34 della Costituzione Italiana (1948-promozione dell'uguaglianza sia formale sia sostanziale dei cittadini e caratteristiche specifiche della scuola) sia alle Indicazioni dei Programmi Ministeriali (2008-2010), sia agli art. 17, 23, 28 e 31 della Convenzione Internazionale dei diritti sull'Infanzia dell'Unicef (1989) pone come obiettivo finale della propria azione:

- la formazione dell'uomo e del cittadino;
- il suo inserimento nel mondo, inteso sia come territorio circostante sia come conoscenza degli avvenimenti e delle diversità culturali;





Ministero dell'Istruzione, dell'Università e della Ricerca
Istituto d'Istruzione Superiore G. Bertacchi
 Liceo Scienze Umane, Liceo Economico Sociale,
 I.P. Servizi per la Sanità e l' Assistenza Sociale, I.P Servizi culturali e dello Spettacolo,
 I.e F.P. Animatore Turistico e Sportivo
 Via XI Febbraio, 6 – LECCO Tel.: 0341/364584 – 0341/285479 Fax: 0341/368104
 e-mail uffici: lcis00600c@istruzione.it - lcis00600c@pec.istruzione.it

- la consapevolezza di se stesso e il rispetto delle differenti capacità e competenze.

Conseguentemente, l'Istituto intende proporre alla comunità un'offerta formativa ricca ed articolata, pertinente con le finalità sopra esposte ed indirizzata a potenziare aspetti disciplinari, opzionali e facoltativi, e a trasmettere un sistema di valori condiviso, basata su OBIETTIVI STRATEGICI, a loro volta suddivisi in MACROAREE.

COORDINAMENTO DELLE AZIONI PTOF E SISTEMA DI GESTIONE DELLA QUALITÀ:

- OBIETTIVI GENERALI

- Assicurare un'Offerta Formativa aggiornata, ricca e flessibile, attenta ai bisogni dell'utenza e del territorio, sfruttando le risorse interne ed esterne disponibili, per sviluppare al meglio le potenzialità e le attitudini degli studenti e del personale scolastico.
- Gestire il Sistema per la Qualità certificata,
- Mantenere uno spirito di cittadinanza europea.

Più in concreto, l'Istituto si propone di contribuire efficacemente alla formazione dei futuri cittadini europei, perseguendo i seguenti obiettivi strategici, per ognuno dei quali sono stati indicati gli obiettivi specifici, declinati in collegate macroaree:

- OBIETTIVO STRATEGICO 1: FORMARE GIOVANI COMPETENTI

- Favorire occasioni di apprendimento in contesto formale e non formale di nuove competenze, conoscenze, abilità in tutte le discipline proposte dal proprio corso di studi, tramite metodologia tradizionale e innovativa (Lynne Chisholm).
- Offrire supporto per stimolare occasioni di apprendimento in contesto informale.
- Promuovere la socializzazione e il confronto con altri studenti nella pratica sportiva e la conoscenza e la pratica di un'ampia gamma di discipline sportive legate al territorio e non.

Obiettivo strategico 1: macroaree	Competenze disciplinari	Si elencano, al solo scopo esemplificativo, i progetti e le attività volti al raggiungimento degli obiettivi di questa macroarea: corsi IFTS e FSE; monitoraggio curricoli; istruzione domiciliare; Book in progress; integrazione di scienze; attività di recupero; <i>peer education</i> contro il bullismo; Eccellenza; Alternanza scuola/lavoro; certificazione delle competenze, obbligo di istruzione + INVALSI; orientamento in entrata (Open day); orientamento in uscita; "Leggermente" (progetto nazionale di promozione della lettura); uscite e visite didattiche, viaggi d'istruzione; scambi; anno all'estero; Debate; Cineforum in lingua italiana; <u>CORSI POMERIDIANI</u> : corso per esperto di sviluppo turistico territoriale.
	Nuove tecnologie	Si elencano, al solo scopo esemplificativo, alcuni progetti e attività volti al raggiungimento degli obiettivi di questa macroarea: ECDL; Animatore digitale Magazine on line (Bertocchio).
	Lingue comunitarie	Si elencano, al solo scopo esemplificativo, alcuni progetti e attività volti al raggiungimento degli obiettivi di questa macroarea: CLIL; Corsi con docenti Madrelingua; Assistente di madrelingua L2; Certificazione in L2; eTwinning; Erasmus Plus; Atelier in francese; spettacoli teatrali in L2.





Ministero dell'Istruzione, dell'Università e della Ricerca
Istituto d'Istruzione Superiore G. Bertacchi
 Liceo Scienze Umane, Liceo Economico Sociale,
 I.P. Servizi per la Sanità e l' Assistenza Sociale, I.P Servizi culturali e dello Spettacolo,
 I.e F.P. Animatore Turistico e Sportivo
 Via XI Febbraio, 6 – LECCO Tel.: 0341/364584 – 0341/285479 Fax: 0341/368104
 e-mail uffici: lcis00600c@istruzione.it - lcis00600c@pec.istruzione.it

- OBIETTIVO STRATEGICO 2: FORMARE GIOVANI CONSAPEVOLI

- A) Accogliere e promuovere il proficuo inserimento dei nuovi iscritti, favorendo eventuali riorientamenti, supportando anche con interventi di esterni.
- B) Informare sui propri diritti, verificare le condizioni di sicurezza come normale prassi di prevenzione per migliorare la preparazione in caso di emergenza.
- C) Stimolare occasioni di riflessione in merito al rispetto delle leggi, norme, regolamenti.
- D) Ampliare l'offerta formativa con attività in orario curricolare (deliberate dal Consiglio di classe), pomeridiane o serali su proposta di studenti, docenti, commissioni, genitori o esterni.
- E) Attivare azioni per una scelta di vita futura il più consona possibile alle competenze e aspettative degli studenti.
- F) Promuovere situazioni di ben-essere a scuola.

Obiettivo strategico 2: macroaree	Educazione al benessere	Si elencano, al solo scopo esemplificativo, alcuni progetti e attività volti al raggiungimento degli obiettivi di questa macroarea: accoglienza; tutoraggio classi prime; DDIF; rimotivazione e riorientamento; counseling psicologico; giornata del 25 novembre; Istruzione Domiciliare; 118; Protezione civile; esami integrativi e idoneità; Tutoraggio extra più; <u>PROGETTI SPECIALI</u> : corso di grafica e impaginazione; corso di fumetto base; corso di fotografia digitale base; corso di Photoshop; corso di ripresa video; corso di montaggio video: Premiere; corso collettivo di chitarra; corso per pianoforte per piccoli gruppi; musica d'insieme (formazione band); coro; musical; corso di fonico live e da studio; laboratorio teatrale; laboratorio teatrale produzione sit comedy tv; corso base giocoleria; clowneria; trucco teatrale / cinematografico; face painting; scacchi; Agenda-Agendo; Giardinaggio (cura del giardino della nostra scuola). <u>EDUCAZIONE ALLA SALUTE</u> : attivazione di conferenze, film con dibattito su varie tematiche; Laboratorio sulla sovranità alimentare e sul consumo dei beni alimentari; Riflessione sull'uso di sostanze; Doping; Spettacoli teatrali sul tema della violenza di genere e sul tema della pedofilia; Progetto di prevenzione del tumore al seno e al testicolo, Progetto di conoscenza e prevenzione dei tumori della pelle; disostruzione pediatrica; donazione sangue e donazione d'organi; Conferenza sul tema degli incidenti sul lavoro; sull'“Uso di alcool e droga alla guida”; su incidenti stradali “Vie delle croci”; su psichiatria e la legge Basaglia; sulla Prevenzione contro HIV; “In bilico” (disturbi alimentari). Conferenza sull'autismo; incontri su asbesto e problemi dell'amianto; incontri con Sportello Scuola-Volontariato.
	Educazione alla sicurezza	Si elencano, al solo scopo esemplificativo, alcuni progetti e attività volti al raggiungimento degli obiettivi di questa macroarea: Piano rischi e sicurezza; Corso di sicurezza per Alternanza scuola/lavoro.
	Educazione alla legalità	Si elencano, al solo scopo esemplificativo, alcuni progetti e attività volti al raggiungimento degli obiettivi di questa macroarea: In treno per la memoria (Auschwitz); Scuola Amica (MIUR-UNICEF); Centro Promozione della Legalità (CPL); Sportello giuridico; Elementi di diritto penale per il triennio; Bullismo e Cyberbullismo; Ludopatia e gioco d'azzardo.





Ministero dell'Istruzione, dell'Università e della Ricerca
Istituto d'Istruzione Superiore G. Bertacchi
 Liceo Scienze Umane, Liceo Economico Sociale,
 I.P. Servizi per la Sanità e l'Assistenza Sociale, I.P. Servizi culturali e dello Spettacolo,
 I.e F.P. Animatore Turistico e Sportivo
 Via XI Febbraio, 6 – LECCO Tel.: 0341/364584 – 0341/285479 Fax: 0341/368104
 e-mail uffici: lcis00600c@istruzione.it - lcis00600c@pec.istruzione.it

- OBIETTIVO STRATEGICO 3: FORMARE CITTADINI ATTIVI E PARTECIPANTI

- A) Promuovere attività di implementazione dell'Offerta formativa per una formazione il più possibile integrale dello studente.
- B) Attivare azioni di Best practices per un confronto aperto con l'altro da sé, nel rispetto delle peculiarità di ognuno.
- C) Predisporre azioni e documenti per agevolare il successo scolastico agli alunni "speciali".

Obiettivo strategico 3: macroaree	Educazione all'inclusione	Si elencano, al solo scopo esemplificativo, alcuni progetti e attività volti al raggiungimento degli obiettivi di questa macroarea: attività sportiva di inclusione; accoglienza e integrazione alunni in area BES; accoglienza, integrazione alunni stranieri; Forte processo immigratorio; Aree a rischio; accoglienza, integrazione alunni con borsa di studio annuale o plurimensile; consulenza agli alunni; GLI –Gruppo Lavoro Integrazione; Progetto autonomie; percorsi integrati con strutture esterne; Orientamento e riorientamento per alunni DA; Alternanza Scuola-lavoro per alunni DA; <u>PROGETTI DIPARTIMENTO DI SOSTEGNO</u> : Special Olympics; Dislessia amica.
	Educazione alla partecipazione sociale	Si elencano, al solo scopo esemplificativo, alcuni progetti e attività volti al raggiungimento degli obiettivi di questa macroarea: Stage Scuola Volontariato; progetto giovani – progetto cultura; Gruppo Interesse Scala (GIS); collaborazione con Comitato studentesco e Assemblee studentesche di Istituto; Bertacchi solidale; Progetto Telethon; Centro sportivo scolastico CSS; Progetto Ambiente e Cultura Sportiva; Campionati sportivi studenteschi.

- OBIETTIVO STRATEGICO 4: PERSONALE AL PASSO CON I TEMPI

- A) Acquisire competenze operative aggiornate e migliori capacità in ogni settore della professione docente, migliorare la soddisfazione utenti; migliorare l'efficacia dell'azione educativa.
- B) Ampliare l'offerta formativa con attività in orario curricolare (deliberate dal Consiglio di classe), pomeridiane o serali su proposta di studenti, docenti, commissioni, genitori o esterni.

Obiettivo strategico 4: macroaree	Formazione	Si elencano, al solo scopo esemplificativo, alcuni progetti e attività volti al raggiungimento degli obiettivi di questa macroarea: corso sicurezza; gestione attrezzature informatiche; documentazione materiale informativo, didattico, legislativo; monitoraggio curricoli; corso informatica ForTIC/UMTS; formazione INDIRE (per neoassunti); gestione attrezzature di Laboratori innovativi; collaborazione con Comitato studentesco e Assemblee studentesche di Istituto; formazione e consulenza ai docenti; formazione lingua comunitaria.
	Aggiornamento	Si elencano, al solo scopo esemplificativo, alcuni progetti e attività volti al raggiungimento degli obiettivi di questa macroarea: aggiornamento tecnologico; corsi CLIL; corso didattica per competenze; corso sulla valutazione; corso sulla Privacy e trasparenza; aggiornamento disciplinare; incontri ICF; corsi ECDL.

I documenti e i dati di questa sezione sono stati oggetti di approvazione in Collegio dei Docenti e in Consiglio d'Istituto.

Nella tabella precedente, sono riportati nomi dei progetti solo a titolo esemplificativo, perché, nei tre anni, in cui sarà in vigore il Piano dell'Offerta Formativa Triennale, essi potrebbero variare a seguito del





Ministero dell'Istruzione, dell'Università e della Ricerca
Istituto d'Istruzione Superiore G. Bertacchi
Liceo Scienze Umane, Liceo Economico Sociale,
I.P. Servizi per la Sanità e l' Assistenza Sociale, I.P Servizi culturali e dello Spettacolo,
I.e F.P. Animatore Turistico e Sportivo
Via XI Febbraio, 6 – LECCO Tel.: 0341/364584 – 0341/285479 Fax: 0341/368104
e-mail uffici: lcis00600c@istruzione.it - lcis00600c@pec.istruzione.it

monitoraggio, effettuato alla fine del progetto stesso, per verificarne la reale efficacia, secondo il principio del Sistema di Gestione della Qualità.

TRAGUARDI ATTESI IN USCITA

FINALITÀ GENERALI

Crescita personale armoniosa, maturità sociale, preparazione culturale generale e d'indirizzo, competenze operative specifiche sono le finalità dell'Offerta formativa dell'Istituto Bertacchi.

CRESCITA PERSONALE: Che tipo di atteggiamento psico-emotivo si intende concorrere a maturare negli studenti?

- Sviluppo dell'equilibrio fisico, psichico e morale della persona.
- Consapevolezza della propria identità e costruzione di un sistema personale di valori di riferimento.
- Maturazione della capacità di progettare, scegliere ed orientarsi autonomamente.
- Capacità di instaurare e vivere relazioni interpersonali costruttive.

MATURAZIONE SOCIALE: Che atteggiamento ci si propone di promuovere per lo studente cittadino di domani?

- Coscienza dei propri diritti e doveri di cittadini e studenti.
- Valorizzazione della propria identità culturale e sociale e conoscenza di altri modi di vivere come base per un'educazione al rispetto delle libertà altrui, alla tolleranza, alla solidarietà e all'uguaglianza nella diversità, nella direzione di una costante ricerca di dialogo e convivenza pacifica.
- Educazione alla convivenza democratica e al senso delle responsabilità sul piano etico e sociale.
- Consapevolezza della necessità di uno sviluppo sociale, scientifico, tecnico ed economico fondato sul rispetto dell'uomo, del cittadino e dell'ambiente.
- Preparazione culturale di base polivalente utile per il singolo e per la società.

FORMAZIONE CULTURALE: Che preparazione culturale e capacità operative si intende fornire agli studenti?

- Maturazione di persone autonome, capaci di apprendere, esplorare, scegliere, operare e far fronte ai mutamenti della società.
- Possesso di una solida cultura di base nelle varie aree del sapere unita a reali competenze operative.
- Capacità d'interpretazione critica autonoma e consapevole della realtà e dei molteplici messaggi cui si è sottoposti quotidianamente.
- Consapevolezza della relatività e della problematicità del sapere scientifico.
- Competenza comunicativa attraverso l'uso di terminologia, codici e registri adeguati ai vari contesti.

OBIETTIVI

CRESCITA PSICOFISICA: Che tipo di capacità sul piano psico-affettivo si vuole favorire negli studenti attraverso l'azione educativa?

- Sa affrontare problematiche e gestire mutamenti con chiarezza intellettuale ed equilibrio emotivo.
- Conosce i propri pregi e limiti e, nella pluralità dei valori, sa orientare le proprie scelte in modo coerente senza dogmatismo.
- Sa adottare un atteggiamento di disponibilità e di impegno nella vita scolastica.





Ministero dell'Istruzione, dell'Università e della Ricerca
Istituto d'Istruzione Superiore G. Bertacchi
Liceo Scienze Umane, Liceo Economico Sociale,
I.P. Servizi per la Sanità e l' Assistenza Sociale, I.P Servizi culturali e dello Spettacolo,
I.e F.P. Animatore Turistico e Sportivo
Via XI Febbraio, 6 – LECCO Tel.: 0341/364584 – 0341/285479 Fax: 0341/368104
e-mail uffici: lcis00600c@istruzione.it - lcis00600c@pec.istruzione.it

- Sa difendere i propri giudizi nel rispetto di quelli altrui, sa collaborare in modo costruttivo e leale, sa assumere responsabilità.

MATURAZIONE SOCIALE: Che tipo di capacità e comportamento si intendono sviluppare nello studente attraverso l'azione educativa?

- Partecipa costruttivamente alle iniziative comuni e alle forme della democrazia scolastica; s'impegna in compiti di responsabilità.
- È pronto al dialogo interculturale, consapevole del valore delle differenze culturali e sa superare stereotipi e luoghi comuni con spirito di apertura cosmopolita e di solidarietà.
- È disponibile al confronto di opinioni e accetta le dinamiche delle discussioni e del lavoro di gruppo.
- Dimostra conoscenza e sensibilità per i problemi della propria comunità e dell'ambiente in generale.
- Conosce alcune problematiche del mondo del lavoro attraverso la stampa anche estera e/o attività di integrazione con il territorio e i rapporti con gli Enti locali.
- Interiorizza i valori del fair play.

FORMAZIONE CULTURALE: Che livello di conoscenze e di capacità deve raggiungere l'alunno nei vari corsi di studio?

- Sa utilizzare gli strumenti espressivi, logici, metodologici, applicativi e critici necessari per affrontare gli studi universitari o inserirsi nel mondo del lavoro.
- Conosce i linguaggi, i contenuti essenziali e la metodologia delle discipline di studio ed è in grado di utilizzarli efficacemente in contesti diversi con capacità di orientamento diacronico e sincronico (nel tempo e nello spazio).
- Conosce e sa decodificare i sistemi convenzionali concettuali e simbolici dei mezzi di comunicazione di massa; sa affrontare situazioni nuove, individuare problemi, formulare ipotesi e studiare strategie per risolverli.
- È consapevole dell'evoluzione storica delle varie branche del sapere e dell'esistenza di diversi approcci ai problemi.
- Sa esporre conoscenze e opinioni in modo chiaro e convincente sia per iscritto sia oralmente.

OBIETTIVI CULTURALI TRASVERSALI MINIMI

DA CONSEGUIRE AL TERMINE DEL PRIMO BIENNIO:

- Padronanza della corporeità e del movimento;
- comprensione dei testi scolastici delle diverse materie e capacità di selezionarne i dati essenziali;
- acquisizione di un linguaggio globalmente corretto nelle varie discipline;
- capacità di individuare l'oggetto delle indagini proposte e di trovare elementi idonei per le risposte;
- comprensione e conoscenza degli argomenti di programma, nelle linee essenziali e negli elementi più significativi in frequenza e utilità;
- riesposizione corretta dei contenuti appresi;
- capacità di applicazione dei dati di informazione in situazioni semplici e/o nuove;
- capacità di organizzare lo studio in maniera coerente con le linee di programmazione indicate per le singole materie.

DA CONSEGUIRE AL TERMINE DEL PERCORSO DI STUDI:

- Consolidamento degli obiettivi trasversali del I biennio, riferiti anche alle discipline nuove;
- acquisizione del linguaggio tecnico specifico delle varie discipline;





Ministero dell'Istruzione, dell'Università e della Ricerca
Istituto d'Istruzione Superiore G. Bertacchi
Liceo Scienze Umane, Liceo Economico Sociale,
I.P. Servizi per la Sanità e l'Assistenza Sociale, I.P. Servizi culturali e dello Spettacolo,
I.e F.P. Animatore Turistico e Sportivo
Via XI Febbraio, 6 – LECCO Tel.: 0341/364584 – 0341/285479 Fax: 0341/368104
e-mail uffici: lcis00600c@istruzione.it - lcis00600c@pec.istruzione.it

- acquisizione delle strutture delle varie materie e loro utilizzo anche a livello interdisciplinare, almeno per materie affini;
- riesposizione corretta dei contenuti e riproposizione organica dei percorsi didattici delle singole materie;
- elaborazione personale dei dati di informazione; progressiva autonomia di giudizio critico;
- acquisizione degli strumenti necessari all'analisi testuale e concettuale e della capacità di sintesi;
- attitudine ad organizzare lo studio in maniera autonoma e coerente con le linee di programmazione indicate per le singole materie.

PROGETTAZIONE CURRICOLARE ED EDUCATIVA - CORSO SERALE

L'Istituto Professionale per i Servizi Socio Sanitari - Corso serale - forma il tecnico dei servizi socio sanitari, figura professionale in grado di inserirsi in strutture operanti nei servizi socio-assistenziali che si occupano di minori, anziani, disabili, disagio e bisogni emergenti.

È caratterizzato, nel monoennio, dalla presenza di discipline che danno una formazione generale umanistica e scientifica, volta maggiormente allo sviluppo della persona; nel triennio dalla prevalenza delle discipline di indirizzo finalizzate all'acquisizione di una professionalità di base.

Nel corso serale dell'indirizzo professionale per i servizi socio-sanitari, i diplomi rilasciati hanno lo stesso valore di quelli conseguiti nel corso diurno, sia in ambito educativo formativo (accesso a corsi d'istruzione superiore, tra cui l'Università) sia professionale (inserimento nel settore pubblico o privato). Possono iscriversi tutti i maggiorenni, senza successivi limiti di età, ed in particolare: lavoratori stabilmente o temporaneamente occupati, coloro che sono in attesa di lavoro, i disoccupati, le casalinghe.

Il percorso prevede quattro anni scolastici suddivisi in tre periodi didattici: al Primo Periodo, che prevede un monoennio iniziale, con attività miste in presenza, seguono un Secondo (terzo e quarto anno) e un Terzo e ultimo Periodo (quinto e ultimo anno).

Per l'iscrizione al primo anno, è necessario presentare il diploma di terza media. Per i candidati stranieri, è possibile valutare il percorso scolastico seguito nel proprio Paese d'origine. I minorenni, di norma, non sono ammessi, ma sono ipotizzabili deroghe qualora lavorino (o almeno siano iscritti nelle liste dell'ufficio di collocamento territoriale).

I giorni di lezione sono cinque, dal lunedì al venerdì. Il sabato non sono previste lezioni. L'orario oscilla dalle ore 17.30 alle ore 21.50, per cinque moduli (o fino alle ore 21.00, per i giorni in cui sono previsti quattro moduli di lezione). I corsi si tengono presso l'Istituto d'Istruzione Superiore "G. Parini", in via Badoni, 2 a Lecco, scuola individuata come polo di formazione territoriale per l'istruzione degli adulti nella provincia lecchese.

La frequenza è obbligatoria, tuttavia, impegni di lavoro, gravi problemi di salute o gravi impegni familiari, opportunamente e debitamente documentati, potranno giustificare una frequenza non assidua. Nel 2016, è stato firmato un accordo triennale con le istituzioni scolastiche (IIS G.Bertacchi, IIS G.Parini, IIS Fiocchi e CPIA), di cui all'ART 4 COMMA 5 BIS DEL DPR 263/12, con capofila il CPIA di Lecco.





Ministero dell'Istruzione, dell'Università e della Ricerca
Istituto d'Istruzione Superiore G. Bertacchi
Liceo Scienze Umane, Liceo Economico Sociale,
I.P. Servizi per la Sanità e l'Assistenza Sociale, I.P. Servizi culturali e dello Spettacolo,
I.e F.P. Animatore Turistico e Sportivo
Via XI Febbraio, 6 – LECCO Tel.: 0341/364584 – 0341/285479 Fax: 0341/368104
e-mail uffici: lcis00600c@istruzione.it - lcis00600c@pec.istruzione.it

ALTERNANZA SCUOLA LAVORO

IL CONTESTO NORMATIVO

Le riforme, introdotte nel nostro sistema scolastico negli ultimi quindici anni, hanno spostato l'attenzione dalle sole discipline alle competenze, sottolineando sia l'interazione fra la dimensione teorica e quella pratica sia l'importanza del coinvolgimento emotivo dell'alunno. In questo contesto, si sono affermate le esperienze di tirocini formativi, stage e di alternanza di formazione fra scuola e lavoro che, fin dal 2001, ha consentito di realizzare percorsi scolastici in convenzione con imprese o con Enti pubblici e privati, inclusi quelli del terzo settore, disponibili ad accogliere gli studenti per periodi di apprendimento in situazione lavorativa, che non costituiscono però rapporto individuale di lavoro. L'alternanza scuola-lavoro (ASL) diventa obbligatoria, con la legge 107/15 art. 1 com. 4, per tutti gli studenti delle classi terze del secondo ciclo di istruzione, con una differente durata rispetto agli ordinamenti: 400 ore negli istituti tecnici e professionali e 200 nei Licei. Non si tratta, dunque, di un progetto, ma di una modalità didattica da inserire nel Piano Didattico Triennale dell'Offerta Formativa, in accordo con il profilo culturale, educativo e professionale dei Licei, degli Istituti Tecnici e degli Istituti Professionali.

ASL: OBIETTIVI D'ISTITUTO

L'alternanza scuola lavoro assume un ruolo costitutivo e caratterizzante all'interno della progettazione educativa e didattica dell'IIS Bertacchi. Il progetto prevede che gli studenti, dalla classe terza per il Liceo e per l'indirizzo Professionale e dalla classe seconda per il percorso di leFP, svolgano un elevato numero di ore, stabilito per normativa, sia in classe sia in contesti lavorativi reali, presso Enti pubblici e privati, aziende e associazioni. Le strutture ospitanti sono individuate principalmente sul territorio; in misura più ridotta, specie per il percorso di leFP, anche fuori regione o all'estero.

Attraverso l'alternanza scuola lavoro, che costituisce a tutti gli effetti una "metodologia didattica innovativa", l'istituto si propone di:

- superare la classe quale luogo esclusivo di apprendimento e sperimentare un modello di apprendimento che articola, in un circolo virtuoso, il sapere pratico e il sapere teorico, la formazione in aula e l'esperienza pratica
- avvicinare progressivamente i giovani al mondo del lavoro e arricchirne la formazione attraverso l'acquisizione di competenze richieste dal mondo del lavoro
- verificare le competenze disciplinari e trasversali acquisite dagli studenti e, più in generale, verificare le attitudini personali rispetto alla scelta post diploma (valore orientativo)
- realizzare un organico collegamento delle istituzioni scolastiche e formative con il mondo del lavoro, consentendo la partecipazione attiva di tali soggetti nei processi formativi;
- correlare l'offerta formativa allo sviluppo culturale, sociale ed economico del territorio

La gestione del progetto è affidata, a livello di Istituto, a tre docenti coordinatori (uno per ciascuno dei diversi corsi) e ad uno o due docenti per ogni Consiglio di classe, che assumono il ruolo di tutor scolastico e/o di referente del progetto. Insieme danno attuazione alle linee progettuali previste dal PTOF, per le azioni e la certificazione delle competenze.

La pianificazione di istituto prevede, per le diverse classi dei corsi liceali, professionali e leFP, una scansione dei periodi svolti sia a scuola sia presso le strutture ospitanti.

L'istituto, su iniziativa personale degli studenti oppure su proposta di soggetti esterni, organizza anche stage estivi della durata minima di due settimane e massima di due mesi.

Nell'ambito dei percorsi di ASL sono stati effettuati alcuni progetti particolarmente interessanti:

- **SOFT SKILLS:** con percorso di conoscenza del mondo del lavoro, poi prosecuzione in UK.





Ministero dell'Istruzione, dell'Università e della Ricerca
Istituto d'Istruzione Superiore G. Bertacchi
Liceo Scienze Umane, Liceo Economico Sociale,
I.P. Servizi per la Sanità e l' Assistenza Sociale, I.P Servizi culturali e dello Spettacolo,
I.e F.P. Animatore Turistico e Sportivo
Via XI Febbraio, 6 – LECCO Tel.: 0341/364584 – 0341/285479 Fax: 0341/368104
e-mail uffici: lcis00600c@istruzione.it - lcis00600c@pec.istruzione.it

- **EXTREMA RATIO:** in collaborazione con il Tavolo della Giustizia Riparativa e di vari Enti e Associazioni di Lecco, formazione sulle modalità di pena attuate in Italia e preparazione alla guida alla visita a una cella e alla mostra APAC, sperimentazione ventennale presso le carceri brasiliane, in calendario dal 26 marzo al 6 aprile 2019.
- **RI-EDUCAZIONE:** percorso con un'arteterapeuta e alcuni carcerati del penitenziario di Bollate, per cogliere la dimensione dell'approccio artistico riparativo e successivo sviluppo presso le scuole dell'infanzia.

PROGRAMMA OPERATIVO NAZIONALE (PON) FONDI STRUTTURALI EUROPEI

La nostra Scuola, sempre attenta in questi anni alla formazione, all'innovazione e alle esigenze territoriali, attraverso il Programma Operativo Nazionale (P.O.N.), approvato dalla Commissione Europea, vuole ulteriormente migliorare l'offerta didattica, educativa ed organizzativa, dando più efficacia ed efficienza al proprio operato. A tale scopo, sono previsti dall'anno scolastico 2019/2022 interventi per:

- migliorare le competenze del personale della scuola e dei docenti;
- migliorare i livelli di conoscenza e competenza dei giovani;
- accrescere la diffusione, l'accesso e l'uso della società dell'informazione nella scuola;
- promuovere il successo scolastico, le pari opportunità e l'inclusione sociale.

Per tali motivi, l'IIS G. Bertacchi, nel corso degli anni scolastici 2019/2022, aderirà a tutte le azioni previste dal PON SCUOLA che saranno in linea con i propri obiettivi didattici e di inclusione, oltre che alle azioni che promuovono la formazione dei docenti e degli alunni.

CONTRATTO FORMATIVO

Per quanto riguarda l'applicazione normativa sulla Scuola ed i rapporti tra personale ed utenza, si fa altresì riferimento alla **Carta dei Servizi dell'Istituto**.

Per quanto riguarda le regole della vita scolastica dell'Istituto, si fa riferimento al **Regolamento d'Istituto**.

L'Istituto, in ottemperanza alla legislazione vigente in materia, ha elaborato e pubblicato una **Guida Operativa alla Sicurezza nella Scuola**, reso pubblico ad ogni membro della comunità scolastica.

All'offerta formativa di un Istituto scolastico contribuiscono tutte le figure professionali e l'utenza medesima dell'istituto: Dirigente scolastico, docenti, alunni, personale di segreteria, collaboratori scolastici, genitori e comunità locale. Ciò, per quanto riguarda il personale della scuola e secondo lo spirito e la lettera del relativo Contratto Nazionale, fa riferimento alla qualità dei servizi scolastici ed ai diritti e doveri del personale medesimo.

Pertanto, l'Istituto prevede un impegno specifico tra le componenti sopra indicate interne ed esterne alla scuola, basato sulla condivisione degli obiettivi generali della scuola di base e delle linee progettuali e dei valori espressi dal P.T.O.F., che ciascuna componente è tenuta a rispettare.

Tale impegno, o Contratto Formativo, è a disposizione di tutti i membri della comunità scolastica e locale. Se ne riporta di seguito il testo integrale.

Nel rapporto tra personale della scuola, alunni e genitori, l'Istituto prevede un impegno reciproco basato sulla condivisione delle linee progettuali e dei valori espressi nel P.O.F., in un confronto di diritti-doveri che ciascun componente è tenuto a rispettare. **È essenziale che il contratto non sia considerato**





Ministero dell'Istruzione, dell'Università e della Ricerca
Istituto d'Istruzione Superiore G. Bertacchi
Liceo Scienze Umane, Liceo Economico Sociale,
I.P. Servizi per la Sanità e l'Assistenza Sociale, I.P. Servizi culturali e dello Spettacolo,
I.e F.P. Animatore Turistico e Sportivo
Via XI Febbraio, 6 – LECCO Tel.: 0341/364584 – 0341/285479 Fax: 0341/368104
e-mail uffici: lcis00600c@istruzione.it - lcis00600c@pec.istruzione.it

come ambito di reclami, ma di interesse condiviso, in quanto l'educazione è azione complessa ed integrata; la conoscenza e l'ascolto reciproci rappresentano le condizioni per un confronto utile e costruttivo.

PATTO EDUCATIVO DI CORRESPONSABILITÀ

- Visto il D.M. n. 5843/A3 del 16 ottobre 2006 "Linee di indirizzo sulla cittadinanza democratica e legalità",
- visti i D.P.R. n. 249 del 24/06/1998 e D.P.R. n. 235 del 21/11/2007 "Regolamento recante lo Statuto delle studentesse e degli studenti della scuola secondaria",
- Visto il D.M. n.16 del 5 febbraio 2007 "Linee di indirizzo generali ed azioni a livello nazionale per la prevenzione del bullismo",
- Visto il D.M. n.30 del 15 marzo 2007 "Linee di indirizzo ed indicazioni in materia di utilizzo di telefoni cellulari e di altri dispositivi elettronici durante l'attività didattica, irrogazione di sanzioni disciplinari, dovere di vigilanza e di corresponsabilità del genitore e dei docenti",
- Visto il D.P.R. n. 249 del 24 giugno 1998 pubblicato sulla G.U. il 29 luglio 1998 come modificato dal D.P.R.21 Novembre 2007, n. 235 pubblicato sulla GU n. 293 del 18-12-2007 (Statuto delle studentesse e degli studenti),

si stipula con la famiglia dell'alunno/a e con l'alunno/a il seguente Patto educativo di corresponsabilità, con il quale

La scuola si impegna a:

- presentare in modo chiaro il Piano dell'Offerta Formativa;
- fornire una formazione culturale e professionale qualificata, aperta alla pluralità delle idee, nel rispetto dell'identità di ciascuno studente;
- offrire iniziative concrete per il recupero di situazioni di ritardo e di svantaggio, al fine di favorire il successo formativo e combattere la dispersione scolastica oltre a promuovere il merito e incentivare le situazioni di eccellenza;
- offrire iniziative atte a garantire la piena integrazione degli studenti diversamente abili, promuovere iniziative di accoglienza e integrazione degli studenti stranieri, stimolare riflessioni e attivare percorsi volti al benessere e alla tutela della salute degli studenti;
- garantire il rispetto dell'orario scolastico e lo svolgimento regolare delle lezioni;
- garantire che tutto il personale scolastico metta in atto comportamenti conformi alle finalità educative dell'Istituto;
- favorire la formazione e l'aggiornamento continuo dei propri docenti;
- offrire la massima trasparenza nelle valutazioni e nelle comunicazioni, mantenendo un costante rapporto con le famiglie, nel rispetto della privacy.

I docenti si impegnano a:

- garantire competenza e professionalità;
- fornire un ambiente favorevole alla crescita integrale della persona, garantendo un servizio didattico di qualità in un ambiente educativo sereno, favorendo il processo di formazione di ciascun studente;
- esplicitare le strategie, gli strumenti di verifica e i criteri di valutazione;
- seguire gli alunni nel loro lavoro e attivare strategie di recupero e di rinforzo in caso di difficoltà;
- partecipare in modo attivo ai Consigli di classe;
- incontrare regolarmente i genitori, nei momenti istituzionali o ove necessario convocarli;





Ministero dell'Istruzione, dell'Università e della Ricerca
Istituto d'Istruzione Superiore G. Bertacchi
Liceo Scienze Umane, Liceo Economico Sociale,
I.P. Servizi per la Sanità e l' Assistenza Sociale, I.P Servizi culturali e dello Spettacolo,
I.e F.P. Animatore Turistico e Sportivo
Via XI Febbraio, 6 – LECCO Tel.: 0341/364584 – 0341/285479 Fax: 0341/368104
e-mail uffici: lcis00600c@istruzione.it - lcis00600c@pec.istruzione.it

- fare rispettare le regole di classe stabilite dagli organi competenti;
- vigilare sulla sicurezza degli alunni e contribuire alla crescita della cultura della sicurezza nella scuola e sul lavoro.

La famiglia si impegna a:

- valorizzare l'istituzione scolastica, instaurando un positivo clima di dialogo, nel rispetto delle scelte educative e didattiche proposte dalla scuola, esprimendo un atteggiamento di reciproca collaborazione con i docenti;
- partecipare attivamente e responsabilmente alla vita della scuola, assicurando la frequenza dei propri figli alle lezioni, partecipando attivamente agli organi collegiali e controllando quotidianamente le comunicazioni provenienti dalla scuola;
- non comunicare con i propri figli tramite cellulari, durante l'orario di lezione;
- collaborare alle iniziative della scuola.

Lo/a studente/ssa si impegna a:

- prendere coscienza dei propri diritti-doveri rispettando la scuola intesa come insieme di persone, rispettare l'ambiente e le strutture scolastiche, le norme di comportamento previste dai regolamenti della scuola e le regole della convivenza democratica;
- rispettare i tempi programmati dalla scuola per il raggiungimento del proprio curriculum e svolgere in modo responsabile i compiti richiesti;
- mantenere un comportamento corretto in tutto il contesto scolastico; rispettare il materiale proprio, altrui e della scuola;
- portare tutto il materiale richiesto per le attività didattiche; svolgere i compiti assegnati e le attività di studio con attenzione, serietà e puntualità e far firmare le comunicazioni;
- non usare in classe il cellulare e dispositivi elettronici non didattici;
- evitare i ritardi e le uscite anticipate;
- accettare, rispettare e aiutare gli altri e i diversi da sé, cercando di comprendere le ragioni dei loro comportamenti e favorire un clima positivo all'interno della classe

INSEGNAMENTI E QUADRI ORARI

L'IIS Bertacchi offre cinque percorsi di studio.

L'Istituto Bertacchi comprende 55 classi, di cui 2 serali, ma allocate presso l'istituto Parini, e risultano iscritti e frequentanti 1195 (al 20.12.18) alunni.

La composizione delle classi è eterogenea all'interno (fasce di livello) ed omogenea tra tutti i corsi.

Le classi sono formate dal Dirigente Scolastico, o suoi delegati, secondo criteri approvati annualmente dal Consiglio d'Istituto. Per responsabilizzare gli alunni, viene incentivata la partecipazione degli stessi all'organizzazione delle attività della scuola (OPEN DAY, Assemblee d'istituto, ecc) attraverso:

- le assemblee (possibile una al mese),
- iniziative di solidarietà,
- il coinvolgimento nel servizio d'ordine dell'istituto in occasione d'incontri e manifestazioni.





Ministero dell'Istruzione, dell'Università e della Ricerca
Istituto d'Istruzione Superiore G. Bertacchi
 Liceo Scienze Umane, Liceo Economico Sociale,
 I.P. Servizi per la Sanità e l' Assistenza Sociale, I.P Servizi culturali e dello Spettacolo,
 I.e F.P. Animatore Turistico e Sportivo
 Via XI Febbraio, 6 – LECCO Tel.: 0341/364584 – 0341/285479 Fax: 0341/368104
 e-mail uffici: lcis00600c@istruzione.it - lcis00600c@pec.istruzione.it

LICEO DELLE SCIENZE UMANE

Totale 11 classi: 2 prime, 2 seconde, 2 terze, 2 quarte, 3 quinte

LICEO ECONOMICO SOCIALE

Totale 13 classi: 2 prime, 3 seconde, 3 terze, 3 quarte, 2 quinte

I.P. SOCIO SANITARIO/ SERVIZI PER LA SANITÀ E L'ASSISTENZA SOCIALE

Totale 22 classi: 5 prime + 1 serale, 4 seconde, 3 terze + 1 terza serale, 4 quarte, 4 quinte

I.P. PER I SERVIZI ALLA CULTURA E ALLO SPETTACOLO

Totale 1 classe: 1 prima

I.e F.P. per TECNICO DEI SERVIZI DI ANIMAZIONE TURISTICA E SPORTIVA

Totale 8 classi: 2 prime, 2 seconde, 2 terze, 2 quarte

Piano di studi – LICEO DELLE SCIENZE UMANE

Indirizzo Scienze Umane base	I	II	III	IV	V
Religione	1	1	1	1	1
Lingua e letteratura italiana	4	4	4	4	4
Lingua e letteratura latina	3	3	2	2	2
Storia e geografia	3	3			
Storia			2	2	2
Filosofia			3	3	3
Scienze Umane	4 + 1	4 + 1	5	5	5
Diritto ed Economia	2	2	2	2	2
Lingua e Cultura straniera	3	3	3	3	3
Matematica	3	3	2	2	2
Fisica			2	2	2
Scienze Naturali	2	2	2	2	2
Musica	2	2			
Storia dell'arte			2	2	2
Scienze Motorie	2	2	2	2	2
Totale ore	30	30	32	32	32





Ministero dell'Istruzione, dell'Università e della Ricerca
Istituto d'Istruzione Superiore G. Bertacchi
 Liceo Scienze Umane, Liceo Economico Sociale,
 I.P. Servizi per la Sanità e l' Assistenza Sociale, I.P Servizi culturali e dello Spettacolo,
 I.e F.P. Animatore Turistico e Sportivo
 Via XI Febbraio, 6 – LECCO Tel.: 0341/364584 – 0341/285479 Fax: 0341/368104
 e-mail uffici: lcis00600c@istruzione.it - lcis00600c@pec.istruzione.it

Piano di studi – LICEO ECONOMICO SOCIALE

Liceo Economico sociale	I	II	III	IV	V
Religione	1	1	1	1	1
Lingua e letteratura italiana	4	4	4	4	4
Storia e geografia	3	3			
Storia			2	2	2
Filosofia			2	2	2
Scienze Umane	3	3	3 + 1	3 + 1	3 + 1
Diritto ed Economia	3 + 1	3 + 1	3	3	3
Lingua e Cultura straniera 1	3	3	3	3	3
Lingua e Cultura straniera 2	3	3	3	3	3
Matematica	3	3	3	3	3
Fisica			2	2	2
Scienze Naturali	2	2	2	2	2
Storia dell'arte			2	2	2
Scienze Motorie	2	2	2	2	2
Totale ore	28	28	33	33	33

Piano di studi – INDIRIZZO PROFESSIONALE SOCIO SANITARIO

I.P. Socio sanitario	I	II	III	IV	V
Religione	1	1	1	1	1
Lingua e letteratura italiana	4	4	4	4	4
Lingua inglese	3	3	3	3	3
Geografia	1				
Storia	2	2	2	2	2
Matematica	4	4	3	3	3
Diritto ed Economia	2	2			
Scienze Integrate	2	2			
Scienze Motorie	2	2	2	2	2
Totale area generale	21	20	15	15	15





Ministero dell'Istruzione, dell'Università e della Ricerca
Istituto d'Istruzione Superiore G. Bertacchi
 Liceo Scienze Umane, Liceo Economico Sociale,
 I.P. Servizi per la Sanità e l' Assistenza Sociale, I.P Servizi culturali e dello Spettacolo,
 I.e F.P. Animatore Turistico e Sportivo
 Via XI Febbraio, 6 – LECCO Tel.: 0341/364584 – 0341/285479 Fax: 0341/368104
 e-mail uffici: lcis00600c@istruzione.it - lcis00600c@pec.istruzione.it

I.P. Socio sanitario - area professionalizzante	I	II	III	IV	V
Fisica	2				
Chimica		2			
Scienze Umane e Sociali	4	4			
Storia dell'arte e disegno	2				
Musica		2			
Metodologie operative	4*	4*	3		
Seconda lingua straniera	2	2	3	3	3
Igiene e cultura medica			4	4	4
Psicologia generale e applicata			4	5	5
Diritto e legislazione socio - sanitarie			3	3	3
Tecnica amministrativa ed economica sociale				2	2
Totale area professionalizzante	12	12	17	17	17
Totale ore	33	32	32	32	32

N. B. a partire dall'a.s. 2018/2019 l'indirizzo Professionale per i Servizi socio-sanitari è stato sostituito dal nuovo percorso Professionale Servizi per la Sanità e l'assistenza sociale, per cui il presente quadro orario è riferito alle classi II dell'a.s. 2018/2019 e sarà valido sino alla conclusione del percorso nell'a.s. 2021/2022.

Piano di studi – INDIRIZZO PROFESSIONALE SERVIZI PER LA SANITÀ E L'ASSISTENZA SOCIALE

I.P. Servizi per la sanità e l'assistenza sociale	I	II	III	IV	V
Religione	1	1	1	1	1
Lingua e letteratura italiana	4	4	4	4	4
Lingua inglese	3	3	3	3	3
Geografia	1				
Storia	2	2	2	2	2
Matematica	4	4	3	3	3
Diritto ed Economia	2	2			
Scienze Integrate	2	2			
Scienze Motorie	2	2	2	2	2
Totale area generale	21	20	15	15	15





Ministero dell'Istruzione, dell'Università e della Ricerca
Istituto d'Istruzione Superiore G. Bertacchi
 Liceo Scienze Umane, Liceo Economico Sociale,
 I.P. Servizi per la Sanità e l' Assistenza Sociale, I.P Servizi culturali e dello Spettacolo,
 I.e F.P. Animatore Turistico e Sportivo
 Via XI Febbraio, 6 – LECCO Tel.: 0341/364584 – 0341/285479 Fax: 0341/368104
 e-mail uffici: lcis00600c@istruzione.it - lcis00600c@pec.istruzione.it

I.P. Servizi per la sanità e l'assistenza sociale -area professionalizzante	I	II	III	IV	V
TIC	2				
Scienze Umane e Sociali	3	3			
Storia dell'arte e disegno	2				
Musica		2			
Laboratori per i servizi-sociosanitari	3*	3*	3	2	2
Seconda lingua straniera	2	2	3	3	3
Igiene e cultura medica			4	4	4
Psicologia generale e applicata			4	5	5
Diritto e legislazione socio sanitarie			4	3	2
Tecnica amministrativa ed economica sociale				1	2
Totale area professionalizzante	12	12	17	17	17
Totale ore	33	32	32	32	32

N.B. nelle classi prima e seconda l'insegnamento della disciplina di laboratori servizi socio sanitari sarà effettuato in compresenza con varie discipline di indirizzo.

Piano di studi – INDIRIZZO PROFESSIONALE – SERVIZI CULTURALI E DELLO SPETTACOLO

I.P. Servizi culturali e dello spettacolo	I	II	III	IV	V
Religione	1	1	1	1	1
Lingua e letteratura italiana	4	4	4	4	4
Lingua inglese	3	3	3	3	3
Matematica	4	4	3	3	3
Geografia	1				
Storia	2	2	2	2	2
Diritto ed Economia	2	2			
Scienze Motorie	2	2	2	2	2
Totale area generale	19	18	15	15	15





Ministero dell'Istruzione, dell'Università e della Ricerca
Istituto d'Istruzione Superiore G. Bertacchi
 Liceo Scienze Umane, Liceo Economico Sociale,
 I.P. Servizi per la Sanità e l' Assistenza Sociale, I.P Servizi culturali e dello Spettacolo,
 I.e F.P. Animatore Turistico e Sportivo
 Via XI Febbraio, 6 – LECCO Tel.: 0341/364584 – 0341/285479 Fax: 0341/368104
 e-mail uffici: lcis00600c@istruzione.it - lcis00600c@pec.istruzione.it

I.P. Servizi culturali e dello spettacolo - area professionalizzante	I	II	III	IV	V
Scienze Integrate	2	2			
Tecnologie dell'informazione e della comunicazione TIC	2	2			
Tecnologie della comunicazione visiva	3	3			
Linguaggi fotografici e dell'audiovisivo	2	2			
Musica	1	1	1	1	1
Laboratori tecnologici ed esercitazioni	4	4	3	3	3
Linguaggi e tecniche della fotografia e dell'audiovisivo			2	2	2
Tecnologie della fotografia e degli audiovisivi			3	3	3
Progettazione e realizzazione del prodotto fotografico ed audiovisivo			4	4	4
Storia delle arti visive			2	2	2
Tecniche di comunicazione			2	2	2
Tecnica amministrativa			2	2	2
Totale area professionalizzante	14	14	19	19	19
Totale ore	33	32	34	34	34

Piano di studi – INDIRIZZO ISTRUZIONE E FORMAZIONE PROFESSIONALE ANIMATORE TURISTICO

I.eF.P. Animatore turistico e sportivo	I	II	III	IV
Religione	1	1	1	1
Lingua italiana	4	4	4	4
Storia e geografia	2	2	2	2
Lingua e Cultura straniera 1	3	3	3	3
Lingua e Cultura straniera 2	2	2	3	3
Matematica	3	3	3	3
Scienze Integrate	2	2		
Anatomia e fisiologia			2	2
Diritto ed Economia	2	2		





Ministero dell'Istruzione, dell'Università e della Ricerca
Istituto d'Istruzione Superiore G. Bertacchi
 Liceo Scienze Umane, Liceo Economico Sociale,
 I.P. Servizi per la Sanità e l' Assistenza Sociale, I.P Servizi culturali e dello Spettacolo,
 I.e F.P. Animatore Turistico e Sportivo
 Via XI Febbraio, 6 – LECCO Tel.: 0341/364584 – 0341/285479 Fax: 0341/368104
 e-mail uffici: lcis00600c@istruzione.it - lcis00600c@pec.istruzione.it

I.e.F.P. Animatore turistico e sportivo	I	II	III	IV
Legislazione turistico sportiva			2	2
Psicologia e pedagogia	3	3		
Psicologia e sociologia			3	3
Tecnica turistica	3	3	3	3
Metodologie operative	2 + 1	2	3	3 - 1
Laboratorio musica		2	2	2
Laboratorio disegno				2
Scienze motorie	3 + 1	3 + 1	3 + 1	3 + 1
Totale ore	32	34	35	36

Piano di studi – INDIRIZZO PROFESSIONALE SOCIO SANITARIO CORSO SERALE

I.P. Socio sanitario - area generale								
ASSI CULTURALI	CLASSE DI CONCORSO	DISCIPLINE	ORE					
			Primo periodo didattico (monoennio)		Secondo periodo didattico (secondo biennio)			Terzo periodo didattico (ultimo anno)
			I + II	Tot.	III	IV	Tot.	V
Asse dei linguaggi	A-12	Lingua e letteratura italiana	99	99	99	99	198	99
	A-24	Lingua inglese	66	66	66	66	132	66
Asse storico – sociale - economico	A-12	Storia	66	66	66	66	132	66
	A-46	Diritto ed economia	66	66				
Asse matematico	A-26	Matematica	99	99	99	99	198	99
Asse scientifico - tecnologico	A-50	Scienze integrate	66	66				
Totale ore di attività e insegnamenti generali				462			660	330





Ministero dell'Istruzione, dell'Università e della Ricerca
Istituto d'Istruzione Superiore G. Bertacchi
 Liceo Scienze Umane, Liceo Economico Sociale,
 I.P. Servizi per la Sanità e l' Assistenza Sociale, I.P Servizi culturali e dello Spettacolo,
 I.e F.P. Animatore Turistico e Sportivo
 Via XI Febbraio, 6 – LECCO Tel.: 0341/364584 – 0341/285479 Fax: 0341/368104
 e-mail uffici: lcis00600c@istruzione.it - lcis00600c@pec.istruzione.it

I.P. Socio sanitario - area professionalizzante - insegnamenti obbligatori							
CLASSI DI CONCORSO	DISCIPLINE	ORE					
		Primo periodo didattico (monoennio)		Secondo periodo didattico (secondo biennio)			Terzo periodo didattico (ultimo anno)
		I + II	Tot.	III	IV	Tot.	V
A-20	Scienze integrate Fisica	66	66				
A-34	Scienze integrate Chimica	66	66				
A-18	Scienze umane e sociali	99	99				
A-17	Elementi di storia dell'arte ed espressioni grafiche	66	66				
A-29	Educazione musicale	66	66				
B-23	Metodologie operative	66	66	66		66	
A-24	Seconda lingua straniera	66	66	66	66	132	66
A-15	Igiene e cultura medico-sanitaria			99	99	198	99
A-18	Psicologia generale e applicata			99	132	231	99
A-46	Diritto e legislazione socio-sanitaria			66	66	132	66
A-45	Tecnica amministrativa ed economia sociale				66	66	66
Totale ore professionalizzanti			495			825	396

RETI E CONVENZIONI ATTIVATE

Dal 2015, l'Istituto è capofila di un progetto rete di scopo, finanziato da Regione Lombardia, chiamato Centro di Promozione della Legalità, composto da attuali 25 istituti, oltre a Enti ed Istituzioni, con oggetto di formazione l'Anticriminalità organizzata e la Corruzione nella Pubblica Amministrazione.

All'interno degli ambiti 15 e 16, sono state distribuite, tra i vari istituti scolastici, le competenze relative alla formazione del personale, assegnando ad ognuno di essi una particolare tematica: l'istituto Bertacchi ha il compito di svolgere la formazione per la CITTADINANZA GLOBALE.





Ministero dell'Istruzione, dell'Università e della Ricerca
Istituto d'Istruzione Superiore G. Bertacchi
Liceo Scienze Umane, Liceo Economico Sociale,
I.P. Servizi per la Sanità e l' Assistenza Sociale, I.P Servizi culturali e dello Spettacolo,
I.e F.P. Animatore Turistico e Sportivo
Via XI Febbraio, 6 – LECCO Tel.: 0341/364584 – 0341/285479 Fax: 0341/368104
e-mail uffici: lcis00600c@istruzione.it - lcis00600c@pec.istruzione.it

VALUTAZIONE

CONTROLLO DELLA QUALITÀ DEL SERVIZIO

VALUTAZIONE DELLE
PRESTAZIONI DEGLI ALUNNI

VALUTAZIONE DELLE PRESTAZIONI
DELL'ISTITUZIONE SCOLASTICA

- FORMATIVA IN ITINERE
- SOMMATIVA FINALE

MONITORAGGIO

DEDUZIONE DI LINEE DI TENDENZA E OSSERVAZIONI DI TIPO
QUALITATIVO, FINALIZZATE ALLA CORREZIONE IN ITINERE DEL SISTEMA
OPERATIVO

- INNALZAMENTO DEL LIVELLO DI MOTIVAZIONE DEGLI ALUNNI
- AUMENTO DEL LIVELLO DI PARTECIPAZIONE ALLA VITA SCOLASTICA
DELLE FAMIGLIE
- MIGLIORAMENTO DELLE PERFORMANCE INDIVIDUALI E DI GRUPPO
DEGLI OPERATORI





Ministero dell'Istruzione, dell'Università e della Ricerca
Istituto d'Istruzione Superiore G. Bertacchi
Liceo Scienze Umane, Liceo Economico Sociale,
I.P. Servizi per la Sanità e l' Assistenza Sociale, I.P Servizi culturali e dello Spettacolo,
I.e F.P. Animatore Turistico e Sportivo
Via XI Febbraio, 6 – LECCO Tel.: 0341/364584 – 0341/285479 Fax: 0341/368104
e-mail uffici: lcis00600c@istruzione.it - lcis00600c@pec.istruzione.it

L'Istituto verifica, alla fine di ogni anno scolastico, le proprie attività con le seguenti modalità:

1. relazioni finali dei docenti e dei coordinatori delle classi sviluppate tenendo conto dei seguenti indicatori:
 - ore di lezioni effettive;
 - frequenza degli alunni;
 - tempo dedicato alle attività non curricolari;
 - livello raggiunto dagli alunni;
 - attività di recupero effettuate;
 - accesso alle strutture e agli strumenti;
 - contatti con le famiglie;
2. relazioni dei Docenti cui è stata attribuita la Funzione Strumentale. I Docenti sono tenuti, entro il mese di giugno, a relazionare per iscritto sulle attività del P.O.F. e P.T.O.F., in sede di verifica delle stesse;
3. Rapporto di Auto Valutazione d'istituto.

Dall'anno scolastico 2002-2003 la scuola ha iniziato un percorso di Qualità.

Per progettare e misurare i risultati ottenuti, viene usato il metodo di Deming (esperto di qualità), il cui andamento è ciclico.

Per analizzare in maniera critica il funzionamento dell'Istituto, viene usato uno strumento chiamato "Autoanalisi d'Istituto", integrato dal 2014-15 dal RAV, che interessa tutti gli utenti del servizio scolastico, il Dirigente, i Docenti e gli alunni, in primo luogo, perché direttamente coinvolti nel processo formativo, ma anche la famiglia, gli ausiliari ed il personale di segreteria.

I risultati dell'autoanalisi indicano il livello di qualità dell'Istituto e servono a favorire la crescita del dialogo tra le varie parti e ad orientare i processi di miglioramento.

L'azione di monitoraggio viene effettuata mediante questionari della cui predisposizione, distribuzione, raccolta ed elaborazione si occupa il/la docente incaricato/a (RSGQ).

Tali questionari riguardano gli aspetti organizzativi, formativi e didattici, ritenuti più significativi.

I dati rilevati attraverso questa azione servono per capire se il servizio soddisfa i bisogni dell'utenza (Customer satisfaction).

IV L'ORGANIZZAZIONE

PIANO DI FORMAZIONE DEL PERSONALE SCOLASTICO

In riferimento anche a quanto indicato dalla Legge 107/2015, alle sezioni "Il piano di formazione del personale" e "Reti di scuole e collaborazioni esterne" della nota MIUR prot. n. 2805 del 11.12.2015, nel corso del triennio, l'Istituto scolastico si propone l'organizzazione delle seguenti attività formative, che saranno specificate nei tempi e modalità nella programmazione dettagliata per anno scolastico:





Ministero dell'Istruzione, dell'Università e della Ricerca
Istituto d'Istruzione Superiore G. Bertacchi
 Liceo Scienze Umane, Liceo Economico Sociale,
 I.P. Servizi per la Sanità e l' Assistenza Sociale, I.P Servizi culturali e dello Spettacolo,
 I.e F.P. Animatore Turistico e Sportivo
 Via XI Febbraio, 6 – LECCO Tel.: 0341/364584 – 0341/285479 Fax: 0341/368104
 e-mail uffici: lcis00600c@istruzione.it - lcis00600c@pec.istruzione.it

Attività formativa	Personale coinvolto	Priorità strategica correlata
Corso di lingua straniera *	DS, docenti, personale ATA amministrativo, tecnico e collaboratori scolastici	-Aggiornamento costante, anche in riferimento alla presenza in istituto di alunni di altra Nazionalità -Aggiornamento professionale (in particolare per CLIL)
Corso per competenze digitali e nuovi ambienti per l'apprendimento *	Docenti	- Aggiornamento costante -Miglioramento professionale e della didattica - Facilitazione del lavoro docente
Corso di formazione per attività di Alternanza scuola/ lavoro *	Docenti	-Aggiornamento sulle normative sempre in nuova definizione -Miglioramento del successo formativo e scolastico degli studenti
Autonomia didattica e organizzativa *	Docenti	-Aggiornamento sulle normative sempre in nuova definizione -Miglioramento del successo formativo e scolastico degli studenti
Inclusione e disabilità *	Docenti	-Aggiornamento sulle normative sempre in nuova definizione -Miglioramento del successo formativo e scolastico degli studenti
Corso ECDL	Docenti, personale amministrativo, personale collaboratore scolastico	- Aggiornamento costante - Miglioramento professionale e della didattica
Corso Primo Soccorso e uso dei defibrillatori	Docenti, personale amministrativo, personale collaboratore scolastico	- Aggiornamento costante - Miglioramento professionale e della didattica - Adeguamento alla normativa vigente
Corso di formazione in materia della tutela della salute e della sicurezza nei luoghi di lavoro	Docenti, personale amministrativo, personale collaboratore scolastico	- Aggiornamento costante - Prevenzione per la propria salute - Adeguamento alla normativa vigente -Tutela della salute e sicurezza nei posti di lavoro
Corso di formazione sull'educazione alla parità dei sessi, la prevenzione della violenza di genere e di tutte le discriminazioni; la prevenzione del disagio giovanile *	Docenti	- Aggiornamento costante - Adeguamento della didattica alle esigenze individuali degli studenti - Miglioramento professionale e della didattica
Corso sulla didattica per competenze e innovazione metodologica *	Docenti	- Aggiornamento costante - Adeguamento della didattica alle esigenze individuali degli studenti - Miglioramento professionale e della didattica





Ministero dell'Istruzione, dell'Università e della Ricerca
Istituto d'Istruzione Superiore G. Bertacchi
 Liceo Scienze Umane, Liceo Economico Sociale,
 I.P. Servizi per la Sanità e l' Assistenza Sociale, I.P Servizi culturali e dello Spettacolo,
 I.e F.P. Animatore Turistico e Sportivo
 Via XI Febbraio, 6 – LECCO Tel.: 0341/364584 – 0341/285479 Fax: 0341/368104
 e-mail uffici: lcis00600c@istruzione.it - lcis00600c@pec.istruzione.it

Attività formativa	Personale coinvolto	Priorità strategica correlata
Corso per digitalizzazione e dematerializzazione della segreteria *	Personale amministrativo	-Aggiornamento costante -Dematerializzazione della segreteria e completa digitalizzazione
Corso normativa sulla Privacy *	Docenti, personale amministrativo, personale collaboratore scolastico	- Aggiornamento costante - Miglioramento professionale e della didattica - Adeguamento alla normativa vigente
Corso EBCL	Docenti, personale amministrativo, personale collaboratore scolastico	- Aggiornamento costante - Miglioramento professionale e della didattica

I corsi contrassegnati dall'asterisco * sono definiti obbligatori dalla Legge 107/2015 e dal Piano nazionale formazione docenti (Nota del MIUR del 3 ottobre 2016).

FABBISOGNO DI ATTREZZATURE E INFRASTRUTTURE MATERIALI

Per poter dare piena attuazione al Piano dell'Offerta Formativa Triennale dell'Istituto G. Bertacchi, sono necessarie infrastrutture e risorse materiali, reperite attraverso le fonti sotto indicate. Inoltre, si reputa vitale procedere con accordi di Rete tra istituti, e tra l'Istituto ed Enti, Aziende, Associazioni del territorio, peraltro già attivi in numero considerevole, con ottimi risultati, per iniziative di formazione, Alternanza scuola- lavoro, progetti vari.

Infrastruttura/ attrezzatura	Motivazione, in riferimento alle priorità strategiche del capo I e alla progettazione del capo III	Fonti di finanziamento
PC, LIM, tablet/IPAD, videoproiettori, macchine fotografiche, videocamere	Progetti a sostegno del successo scolastico degli alunni	PON, contributo volontario dei genitori per ampliamento dell'offerta formativa, eventuali fondi MIUR oUSR (partecipazione a bandi)
Laboratori mobili (fisica), Laboratori socio-sanitario	Progetti a sostegno del successo scolastico degli alunni	PON, contributo volontario dei genitori per ampliamento dell'offerta formativa, eventuali fondi MIUR oUSR (per partecipazione a bandi)
Defibrillatori, MINI-ANNE e relative mascherine	Aggiornamento costante delle strutture delle palestre; tutela della salute e sicurezza sui posti di lavoro	PON, contributo volontario dei genitori per ampliamento dell'offerta formativa, eventuali fondi MIUR oUSR (per partecipazione a bandi)
Apparecchiature varie	Progetti a sostegno del successo scolastico degli alunni	PON, contributo volontario dei genitori per ampliamento dell'offerta formativa, eventuali fondi MIUR oUSR (per partecipazione a bandi)





Ministero dell'Istruzione, dell'Università e della Ricerca
Istituto d'Istruzione Superiore G. Bertacchi
 Liceo Scienze Umane, Liceo Economico Sociale,
 I.P. Servizi per la Sanità e l'Assistenza Sociale, I.P. Servizi culturali e dello Spettacolo,
 I.e F.P. Animatore Turistico e Sportivo
 Via XI Febbraio, 6 – LECCO Tel.: 0341/364584 – 0341/285479 Fax: 0341/368104
 e-mail uffici: lcis00600c@istruzione.it - lcis00600c@pec.istruzione.it

Infrastruttura/ attrezzatura	Motivazione, in riferimento alle priorità strategiche del capo I e alla progettazione del capo III	Fonti di finanziamento
Apparecchiature varie. Software registrazione audio e video, stampanti, Fotocamera, cavalletto, microfoni, cuffie, luci flash fotografiche, luci al LED.	Laboratori di tecnologie e tecniche delle comunicazioni multimediali	PON, contributo volontario dei genitori per ampliamento dell'offerta formativa, eventuali fondi MIUR oUSR (per partecipazione a bandi)
macchine da cucire	Progetti a sostegno del successo scolastico degli alunni; progetto laboratorio teatrale	PON, contributo volontario dei genitori per ampliamento dell'offerta formativa, eventuali fondi MIUR oUSR (per partecipazione a bandi)

L'effettiva realizzazione del piano nei termini indicati resta comunque condizionata alla concreta destinazione a questa istituzione scolastica, da parte delle autorità competenti, delle risorse umane e strumentali con esso individuate e richieste.

Si allega:

1. Atto di indirizzo del Dirigente Scolastico

N.B.: L'Organigramma, il Funzionigramma, la Carta dei Servizi, le delibere relative alla valutazione degli studenti, i Regolamenti dell'Istituto, ecc. sono pubblicati a norma di legge e visionabili sul sito web dell'Istituto nella sezione Amministrazione Trasparente o in altra area dedicata.

FABBISOGNO DI ORGANICO

In questa sezione si indica il numero di posti di organico, anche in riferimento alle sezioni "L'organico dell'autonomia" e "Reti di scuole e collaborazioni esterne" della nota MIUR prot. n. 2805 del 11.12.2015:

a. **posti comuni e di sostegno**: SCUOLA SECONDARIA DI SECONDO GRADO

Il seguente schema si riferisce alle cattedre attualmente in organico

Classe di concorso/sostegno	a.s. 2019-20 n° cattedre n° ore	a.s. 2020-21 n° cattedre n° ore	a.s. 2021-22 n° cattedre n° ore
CORSI DIURNI			
A-11 Discipline Letterarie, Latino	8	8	8
A-12 Discipline Letterarie Istituti di II grado	11	11	11
A-13 Discipline Letterarie, Latino, Greco	1	1	1
A-15 Discipline Sanitarie	2	2	2
A-17 Disegno, Storia dell'Arte Istituti di II grado	1	1	1





Ministero dell'Istruzione, dell'Università e della Ricerca
Istituto d'Istruzione Superiore G. Bertacchi
 Liceo Scienze Umane, Liceo Economico Sociale,
 I.P. Servizi per la Sanità e l' Assistenza Sociale, I.P Servizi culturali e dello Spettacolo,
 I.e F.P. Animatore Turistico e Sportivo
 Via XI Febbraio, 6 – LECCO Tel.: 0341/364584 – 0341/285479 Fax: 0341/368104
 e-mail uffici: lcis00600c@istruzione.it - lcis00600c@pec.istruzione.it

Classe di concorso/sostegno	a.s. 2019-20 n° cattedre n° ore	a.s. 2020-21 n° cattedre n° ore	a.s. 2021-22 n° cattedre n° ore
A-18 Filosofia, Scienze Umane	15	15	15
A-21 Geografia	5 h	5 h	5 h
A-24 Lingua, cultura straniera inglese	11	11	11
A-24 Lingua, cultura straniera francese	2 + 6 h	2 + 6 h	2 + 6 h
A-24 Lingua, cultura straniera spagnolo	3	3	3
A-24 Lingua, cultura straniera tedesco	1	1 + 5 h	1 + 10 h
A-26 Matematica	5	5	5
A-27 Matematica, Fisica	5	5	5
A-29 Musica	2	2	2
A-45 Scienze economico-aziendali	2 + 4 h	2 + 4 h	2 + 4 h
A-46 Scienze giuridico-economiche	8	8	8
A-48 Scienze Motorie	7	7	7
A-50 Scienze Naturali, Chimica, Biologia	5	5	4
A-54 Storia dell'Arte	12 h	12 h	12 h
A-61 Tecnologia, Tecnica della comunicazione multimediale	8 h	1	1 + 6 h
B-22 Laboratori tecnologici ed esercitazioni	10 h	1 + 2 h	1 + 11 h
CORSO SERALE			
A-12 Discipline Letterarie Istituti di II grado	10 h	10 h	5 h
A-15 Discipline Sanitarie	4 h	4 h	2 h
A-18 Filosofia, Scienze Umane	8 h	8 h	4 h
A-24 Lingua, cultura straniera inglese	4 h	4 h	2 h
A-24 Lingua, cultura straniera francese	4 h	4 h	2 h
A-26 Matematica	6 h	6 h	3 h
A-45 Scienze economico-aziendali	4 h	4 h	2 h
A-46 Scienze giuridico-economiche	4 h	4 h	2 h
SOSTEGNO - area unica	17	17	17





Ministero dell'Istruzione, dell'Università e della Ricerca
Istituto d'Istruzione Superiore G. Bertacchi
Liceo Scienze Umane, Liceo Economico Sociale,
I.P. Servizi per la Sanità e l' Assistenza Sociale, I.P Servizi culturali e dello Spettacolo,
I.e F.P. Animatore Turistico e Sportivo
Via XI Febbraio, 6 – LECCO Tel.: 0341/364584 – 0341/285479 Fax: 0341/368104
e-mail uffici: lcis00600c@istruzione.it - lcis00600c@pec.istruzione.it

Il numero dei docenti potrà variare in funzione del numero degli iscritti in ogni anno scolastico; in particolare, tale varianza sarà ancor più sensibile in riferimento al numero dei docenti di sostegno.

Tipologia (classe di concorso)	n. docenti	Motivazione
A-13 Discipline Letterarie, Latino, Greco	1	OBIETTIVI FORMATIVI L 107/2015: “a)”; “r)” <ul style="list-style-type: none">• ->Valorizzazione e potenziamento delle competenze linguistiche, con particolare riferimento all'italiano nonché alla lingua latina• Alfabetizzazione e perfezionamento dell'italiano come lingua seconda attraverso corsi e laboratori per studenti di cittadinanza o lingua non italiana da organizzare in collaborazione con Enti Locali• ->Questa figura professionale sarà inoltre utilizzata per:<ul style="list-style-type: none">-progetti europei (e-Twinning)-produzione di materiali per scambi scolastici con Paesi esteri-progetto laboratorio teatrale pomeridiano-Book in progress di latino-progetto stranieri-didattica a gruppi
A-18 Filosofia, Scienze Umane	1	OBIETTIVI FORMATIVI L 107/2015: “l)”; “q)”; “s)” <ul style="list-style-type: none">• Prevenzione e contrasto della dispersione scolastica, di ogni forma di discriminazione e del bullismo, anche informatico; potenziamento dell'inclusione scolastica e del diritto allo studio degli alunni con bisogni educativi speciali attraverso percorsi individualizzati e personalizzati anche con il supporto e la collaborazione dei servizi socio-sanitari ed educativi del territorio e delle associazioni di settore;• attività di tutoring per rinforzo motivazionale e il riorientamento per tutte le classi prime dell'istituto e, in caso di necessità, con ulteriore funzione di supporto educativo in classi individuate come particolarmente difficili dal punto di vista disciplinare, motivazionale e relazionale.• Individuazione di percorsi e di sistemi funzionali alla premialità e alla valorizzazione del merito degli alunni• Questa figura professionale sarà inoltre utilizzata per:<ul style="list-style-type: none">-potenziamento delle ore di Scienze Umane nel Biennio del Liceo delle Scienze Umane e nel Triennio del Liceo Economico Sociale-supporto alle attività di gestione e tutoraggio dell'alternanza scuola-lavoro per tutte le classi dell'Istituto
A-18 Filosofia, Scienze Umane	1	ESONERO DEL COLLABORATORE VICARIO





Ministero dell'Istruzione, dell'Università e della Ricerca
Istituto d'Istruzione Superiore G. Bertacchi
Liceo Scienze Umane, Liceo Economico Sociale,
I.P. Servizi per la Sanità e l' Assistenza Sociale, I.P Servizi culturali e dello Spettacolo,
I.e F.P. Animatore Turistico e Sportivo
Via XI Febbraio, 6 – LECCO Tel.: 0341/364584 – 0341/285479 Fax: 0341/368104
e-mail uffici: lcis00600c@istruzione.it - lcis00600c@pec.istruzione.it

Tipologia (classe di concorso)	n. docenti	Motivazione
A-24 Lingua, cultura straniera inglese	1	OBIETTIVI FORMATIVI L 107/2015: "a)" <ul style="list-style-type: none">• Valorizzazione e potenziamento delle competenze linguistiche alla lingua inglese e ad altre lingue dell'Unione europea, anche mediante l'utilizzo della metodologia Content Language Integrated Learning (Inglese; Francese; Spagnolo).• Questa figura professionale sarà inoltre utilizzata per:<ul style="list-style-type: none">-progetti europei-produzione di materiali per scambi scolastici con Paesi esteri-progetto laboratorio teatrale pomeridiano-progetto Eccellenza
A-29 Musica	1	OBIETTIVI FORMATIVI L 107/2015: "c)"; <ul style="list-style-type: none">• Potenziamento delle competenze nella pratica e nella cultura musicale, nel cinema, nelle tecniche e nei media di produzione e di diffusione delle immagini e dei suoni, anche mediante il coinvolgimento degli altri istituti pubblici e privati operanti in tali settori (Liceo musicale, Scuole civiche musicali)• Questa figura professionale sarà inoltre utilizzata per:<ul style="list-style-type: none">-progetti europei (e-Twinning, ...)-produzione di filmati per scambi scolastici con Paesi esteri-inserimento delle ore di Musica nel Biennio del Liceo Scienze Umane e incremento delle ore curriculari nel percorso di Tecnico delle attività di animazione Turistico sportiva e del tempo libero, con intento professionalizzante-laboratorio pomeridiano di tecnico fonico-laboratorio pomeridiano di produzione musicale
A-46 Scienze giuridico- economiche	2	OBIETTIVI FORMATIVI L 107/2015: "d)"; "e)" <ul style="list-style-type: none">• Sviluppo delle competenze in materia di cittadinanza attiva e democratica attraverso la valorizzazione dell'educazione interculturale e alla pace, il rispetto delle differenze e il dialogo tra le culture, il sostegno dell'assunzione di responsabilità nonché della solidarietà e della cura dei beni comuni e della consapevolezza dei diritti e dei doveri;• Potenziamento delle conoscenze in materia giuridica ed economico-finanziaria e di educazione all'autoimprenditorialità (alternanza scuola lavoro, impresa simulata);• Sviluppo di comportamenti responsabili ispirati alla conoscenza e al rispetto della legalità, della sostenibilità ambientale, dei beni paesaggistici, del patrimonio e delle attività culturali.• Questa figura professionale sarà inoltre utilizzata per:<ul style="list-style-type: none">-inserimento delle ore di diritto nel Triennio del Liceo Scienze Umane <ul style="list-style-type: none">-progetto Scuola Amica (MIUR-UNICEF)-progetto Centro di promozione della legalità-progetto Bullismo-didattica a gruppi



Ministero dell'Istruzione, dell'Università e della Ricerca
Istituto d'Istruzione Superiore G. Bertacchi
 Liceo Scienze Umane, Liceo Economico Sociale,
 I.P. Servizi per la Sanità e l' Assistenza Sociale, I.P Servizi culturali e dello Spettacolo,
 I.e F.P. Animatore Turistico e Sportivo
 Via XI Febbraio, 6 – LECCO Tel.: 0341/364584 – 0341/285479 Fax: 0341/368104
 e-mail uffici: lcis00600c@istruzione.it - lcis00600c@pec.istruzione.it

Tipologia (classe di concorso)	n. docenti	Motivazione
A-48 Scienze Motorie II grado	1	<p>OBIETTIVI FORMATIVI L 107/2015: "g)"</p> <ul style="list-style-type: none"> Potenziamento delle discipline motorie e sviluppo di comportamenti ispirati a uno stile di vita sano, con particolare riferimento all'alimentazione, all'educazione fisica e allo sport, e attenzione alla tutela del diritto allo studio degli studenti praticanti attività sportiva agonistica Questa figura professionale sarà inoltre utilizzata per: <ul style="list-style-type: none"> -progetto Ambiente e cultura sportiva -collaborazione per la realizzazione dei progetti elaborati dal Gruppo Sportivo d'Istituto -potenziamento delle ore di Scienze Motorie sull'indirizzo Tecnico delle attività di animazione Turistico sportiva e del tempo libero, con intento professionalizzante
A-50 Scienze Naturali, Chimica, Biologia	1	<p>OBIETTIVI FORMATIVI L 107/2015: "b)"; "g)"</p> <ul style="list-style-type: none"> Potenziamento delle competenze scientifiche; Sviluppo di comportamenti ispirati a uno stile di vita sano, con particolare riferimento all'alimentazione, e attenzione alla dieta degli studenti praticanti attività sportiva agonistica Questa figura professionale sarà inoltre utilizzata per: <ul style="list-style-type: none"> -inserimento delle ore di scienze nel Triennio del Liceo Scienze Umane opzione economico sociale e incremento delle ore curriculari nell'indirizzo professionale socio sanitario in preparazione ai test universitari -didattica a gruppi

b. Posti per il potenziamento

I docenti dell'organico del potenziamento saranno prioritariamente utilizzati per la realizzazione del potenziamento orario curricolare su tutti gli indirizzi presenti nell'Istituto.

c. Posti per il personale amministrativo e ausiliario, nel rispetto dei limiti e dei parametri come riportati nel comma 14 art. 1 legge 107/2015.

Tipologia	Numero addetti
Assistente amministrativo	9
Collaboratore scolastico	16
Assistente tecnico e relativo profilo	3 <ul style="list-style-type: none"> •AR 02 Tecnico di laboratorio di informatica •AR 02 Tecnico di laboratorio di informatica •AR 08 Tecnico di laboratorio di fisica, scienze, chimica
Docente utilizzato	1

